

Naručitelj:  
**OPĆINA RAŠA**

Izvršitelj:  
**Pro Via d.o.o. Kastav**

## **NOVELACIJA REGISTRA NERAZVRSTANIH CESTA NA PODRUČJU OPĆINE RAŠA – 2026.**

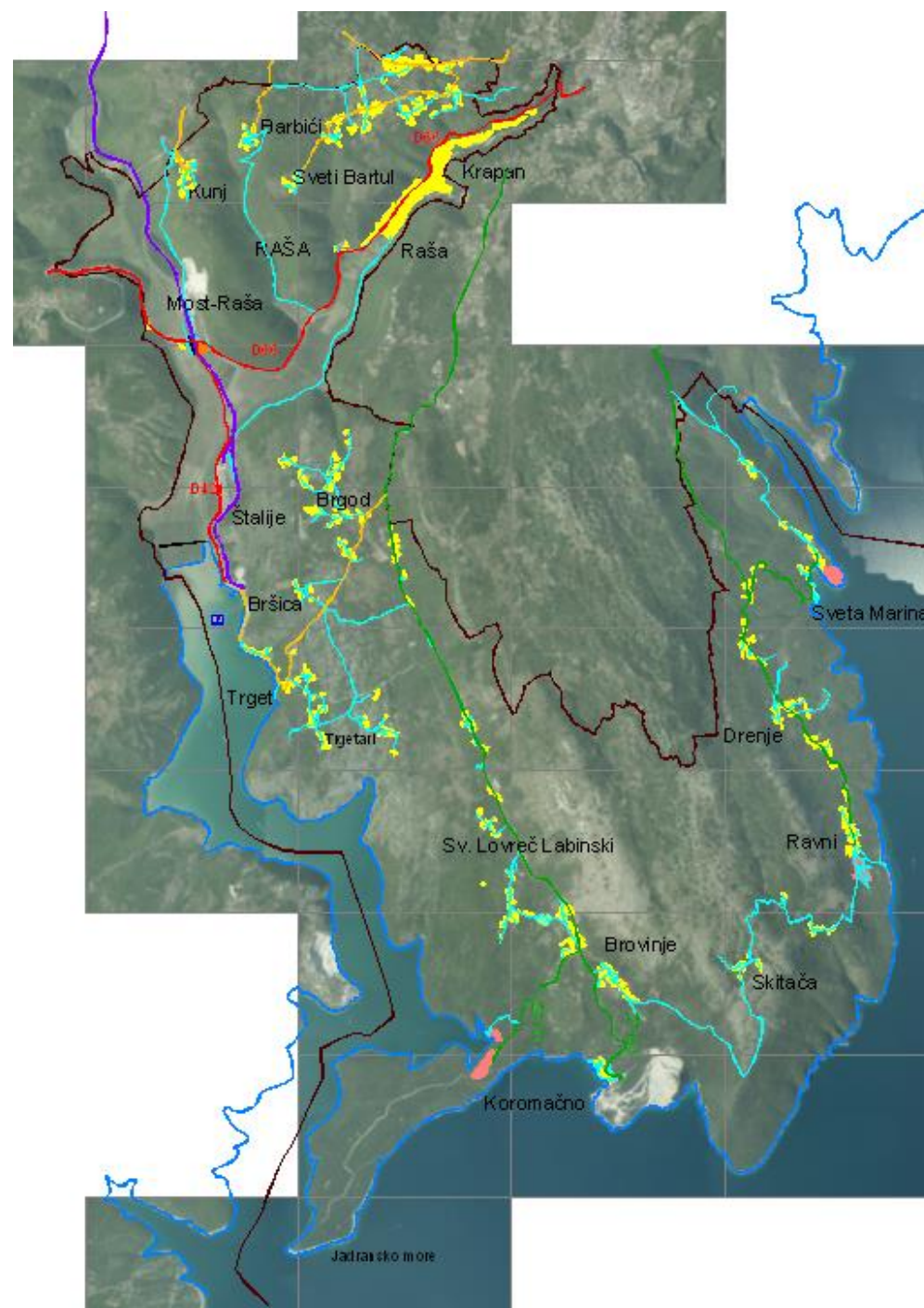

Kastav/Raša, ožujak 2026.

## Pro Via d.o.o.

društvo sa ograničenom odgovornošću za istraživanje i razvoj u prometu i usluge  
51215 KASTAV, ul. Pilepčić 41  
OIB 02670844534 – IBAN: HR6823600001102407735, Zagrebačka banka d.d.  
tel. (fax): +385 (0)51/687 618, mob: 095/906-8807, e-mail: provia.kastav@gmail.com

# NOVELACIJA REGISTRA NERAZVRSTANIH CESTA NA PODRUČJU OPĆINE RAŠA – 2026.

**Naručitelj:** OPĆINA RAŠA  
Trg Gustavo Pulitzer Finali b.b. - 52223 RAŠA

**Izvršitelj:** Pro Via d.o.o.,  
Pilepčić 41 - 51215 Kastav

**Vrsta projekta:** Prometna studija /analiza postojećeg stanja/

**Broj projekta:** 7/2026

**Voditelj projekta:** dr. sc. Ivica Barišić, dipl.ing.prom.



**Direktor Pro Via d.o.o.:** dr. sc. Ivica Barišić, dipl.ing.prom.



**Kastav/Raša, ožujak 2026.**

## SADRŽAJ

### A. TEKST

	List:
1. UVOD	1
2. KATEGORIZACIJA JAVNIH CESTA NA PODRUČJU OPĆINE RAŠA	3
3. METODOLOGIJA IZRADE STUDIJE	4
4. OPIS SADRŽAJA REGISTRA NERAZVRSTANIH CESTA PO SEKTORIMA /Karte i Tablice/	5
5. REKAPITULACIJA STANJA NERAZVRSTANIH CESTA NA PODRUČJU OPĆINE RAŠA	8
6. ZAKLJUČAK	9

### B. PRILOZI

K-1 Pregledna situacija Općine Raša	M=1:50.000
K-2 Shema veze listova	M=1:50.000

### REGISTAR NERAZVRSTANIH CESTA PO SEKTORIMA /KARTE I TABLICE/

<b>SEKTOR "A":</b> SV. MARINA - CRNI - DRENJE / Karta i Tablica	M=1:15.000
<b>SEKTOR "B":</b> RAVNI - SKITAČA / Karta i Tablica	M=1:15.000
<b>SEKTOR "C":</b> BROVINJE - KOROMAČNO - SV. LOVREČ LABINSKI / Karta i Tablica	M=1:15.000
<b>SEKTOR "D":</b> TRGET - TRGETARI - BRGOD / Karta i Tablica	M=1:15.000
<b>SEKTOR "E":</b> MOST RAŠA / Karta i Tablica	M=1:15.000
<b>SEKTOR "F":</b> SV. BARTUL - BARBIĆI - KUNJ / Karta i Tablica	M=1:15.000
<b>SEKTOR "G":</b> "G-1" - RAŠA / "G-2" - KRAPAN / Karte i Tablica	M=1:5.000

## 1. UVOD

Prvi projekt „Registar nerazvrstanih cesta na području Općine Raša“ izrađen je od strane tvrtke N.P.N. d.o.o. Brseč u ožujku 2013. godine.

Obzirom na vremenski odmak od izrade Registra i činjenicu da se u prostoru i prometnom sustavu Općine izgradio određeni broj novih cesta utvrđena je potreba za izradu novelacije registra nerazvrstanih cesta.

Prva novelacija Registra napravljena je u rujnu 2021. godine

Druga novelacija Registra napravljena je u rujnu 2023. godine

Predmetna (treća) novelacija registra nerazvrstanih cesta (2026.) temelji se na postojećem Registru i Novelaciji iz 2021. i 2023. g., te su iz njega preuzete postojeće tablice nerazvrstanih cesta i grafika koju su novelirani u skladu sa postojećim uvjetima na terenu.

Stoga se u ovom Elaborati navode dijelovi koji se odnose na metodologiju izrade i opis sadržaja registra nerazvrstanih cesta po sektorima /karte i tablice/.

## 2. KATEGORIZACIJA JAVNIH CESTA NA PODRUČJU OPĆINE RAŠA

Javne ceste, temeljem Zakona o cestama ((NN 84/11, 22/13, 54/13, 148/13, 92/14, 110/19, 144/21, 114/22, 114/22, 04/23, 133/23)), jesu ceste koje se ovisno o njihovom društvenom, prometnom i gospodarskom značenju razvrstavaju u jednu od sljedeće četiri skupine:

- autoceste,
- državne ceste,
- županijske ceste,
- lokalne ceste.

Cestovnu mrežu na području Općine Raša čini sustav razvrstanih javnih cesta koje su kategorizirane kao:

- državne (D),
- županijske (Ž)
- lokalne ceste (L),
- te ostale nerazvrstane ceste kao i sustav ulica.

Državne ceste su osnova i kičma cestovne mreže Republike Hrvatske u povezivanju sa Europom, te u povezivanju svih dijelova države, županijskih centara i gradova međusobno.

Mreža državnih cesta, svojim prostornim pružanjem i ukupnom duljinom, omogućuje prometnu cjelovitost Republike Hrvatske, jer osim svoje europske funkcije povezuje sve glavne hrvatske regije, sva makroregionalna središta, povezuje i sva županijska središta, te ostala važnija žarišta razvoja - prometno povezujući i gospodarski integrirajući sve prostore Republike Hrvatske.

Županijske ceste nadovezuju se na mrežu državnih cesta kao tkivo koje povezuje gradska i općinska središta i značajnije prostore sa županijskim središtima i međusobno.

Lokalne ceste čine mrežu ostalih javnih cesta važnih u funkcioniranju prostora gradova i općina i hijerarhijski se nadovezuju na županijske ceste.

Nerazvrstanim cestama i ulicama smatraju se ostale javne ceste koje imaju značaj u pojedinačnim lokalnim funkcijama, ali nisu javne u smislu Zakona o cestama, već se nalaze unutar određenih naselja ili prostornih zona internog karaktera.

U sljedećoj tablici prikazana je današnja kategorizacija javnih cesta unutar administrativnog područja Općine Raša prema Odluci o razvrstavanju javnih cesta („Narodne novine“, broj 26/24)

Broj ceste	Opis trase ceste	dužina ceste (km)	dužina ceste na području Općine Raša (km)
D66	Pula (D400) – Labin – Opatija – Matulji (D8)	90,1	9,9
D421	Most Raša (D66) – luka Bršica	3,6	3,6
Ž5081	Kršan (D64) - Nedeščina - Labin - Crni - Ravni	25,7	7,1
Ž5103	Labin (Ž5081) – Stanišovi – Koromačno	17,3	10,7
Ž5173	Crni (Ž5081) – Marina	2,4	2,4
Ž5177	Ž5103 – AC Tunarica	2,2	2,2
L50125	Grašići (L50123) – Županići – Marići – Veli Turini – Mali Turini – Kunj	10,4	0,5
L50147	Marići (L50125) – Snašići – Vinež (Ž5081)	5,4	1,1
L50148	Snašići (L50147) – Barbići	2,1	0,9
L50149	Letajac – Topid – Sv. Bartul – L50147	3,4	3,4
L50151	Brgod (Ž5103) – Trget	4,0	4,0

Na sljedećoj slici prikazana je kategorizacija javnih cesta na području Općine Raša.

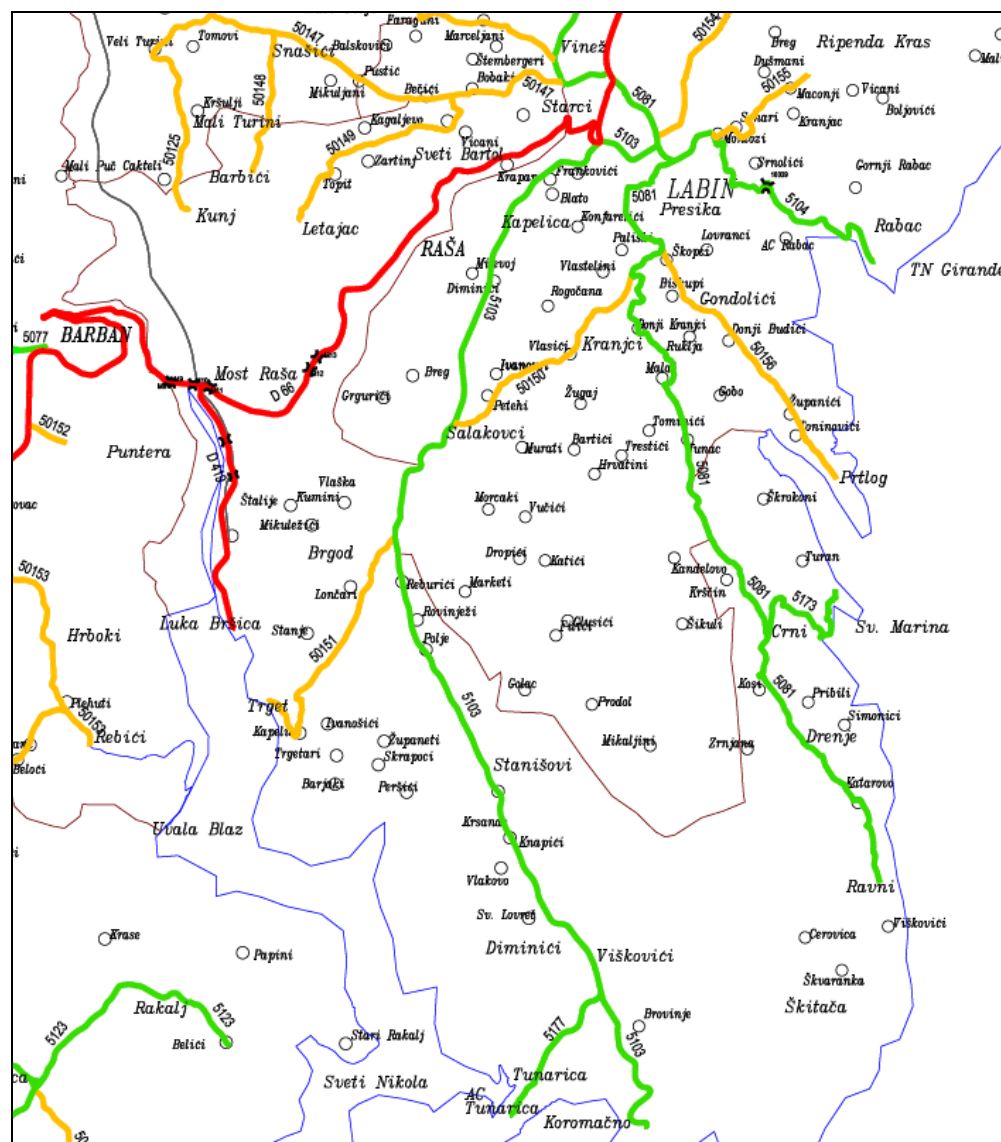

Slika 1. Kategorizacija javnih cesta na širem području Općine Raša (Izvor: <http://www.zuc-pazin.hr/>)

### 3. METODOLOGIJA IZRADE STUDIJE

Metodologija izrade „Novelacije registra nerazvrstanih cesta na području Općine Raša“ temelji se na:

- metodama opisa i analize postojećeg stanja
- metodama vrednovanja i ocjene dostignutog razvitka cestovne mreže
- analizi raspoložive prostorno-planske dokumentacije:
  - o Prostorni plan uređenja Općine Raša
  - o Katastar Općine Raša
- analizi dostupnih kartografskih podloga:
  - o Osnovna državna karta (HOK)
  - o Digitalni orto-foto snimak Općine Raša (DOF)
  - o Geoportal Državne geodetske uprave <http://geoportal.dgu.hr>
  - o <https://maps.google.hr>
- terenskom obilasku i popunjavanjem pripremljenih obrazaca.

Novelacija registra nerazvrstanih cesta na području Općine Raša izrađen je na temelju raspoloživih kartografskih podloga i obilaska terena.

Registar se temelji na jednoznačnom označavanju svih nerazvrstanih cesta na području Općine koji je prikazan u grafičkom obliku, te izradi baze podataka i tabličnom prikazu nerazvrstanih cesta sa upisanim i svake pojedine ceste.

Prilikom evidentiranja i označavanja pojedinih cesta u kategoriju „nerazvrstane ceste“ evidencija se vršila prvenstveno prema prometnoj funkciji ceste. Ukoliko je neka prometnica (kolno-pješački pristup) služi kao pristup većeg broja korisnika (parcela) na javnu cestu smatrano je da bi po svojoj funkciji treba biti kategorizirana kao javna prometna površina.

Radi lakšeg prikaza, područje Općine podijeljeno je na sektore, a kartografski prikazi i tablični prilozi baze podataka prilagođeni su toj podjeli.

Područje Općine podijeljeno je na sedam sektora, kako slijedi:

- SEKTOR "A": SV. MARINA - CRNI - DRENJE
- SEKTOR "B": RAVNI - SKITAČA
- SEKTOR "C": BROVINJE - KOROMAČNO - SV. LOVREČ LABINSKI
- SEKTOR "D": TRGET - TRGETARI - BRGOD
- SEKTOR "E": MOST RAŠA M=1:15.000
- SEKTOR "F": SV. BARTUL - BARBIĆI - KUNJ
- SEKTOR "G": RAŠA - KRAPAN

Na grafičkom prilogu K-2. prikazana je podjela zone zahvata na sektore i shema veze listova.



Nerazvrstane ceste dijele se u četiri kategorije:

- Nerazvrstane ceste 1. reda
- Nerazvrstane ceste 2. reda
- Nerazvrstane ceste 3. reda
- Nerazvrstane ceste 4. reda.

Pod nerazvrstane ceste 4. reda spadaju zemljane ceste. U ovom registru evidentirane su one zemljane ceste koje služe povezivanju naselja i one za koje je procijenjeno da imaju neku važniju prometnu funkciju. Ostale zemljane ceste koje prema Zakonu o sigurnosti prometa na cestama spadaju u kategoriju „nerazvrstanih cesta“ (opisano u toč. 1.) ovdje nisu evidentirane, jer se smatra da nemaju važniju prometnu ulogu, te bi stoga njihovo evidentiranje na ovakav način nepotrebno proširilo i nadilazilo smisao ovog Registra.

Sukladno ovakvoj kategorizaciji nerazvrstane ceste dobivaju i svoje brojeve prema sljedećoj podjeli:

Nerazvrstane ceste 1. reda	broj 01 – 010
Nerazvrstane ceste 2. reda	broj 011 – 040
Nerazvrstane ceste 3. reda	broj 041 – 080
Nerazvrstane ceste 4. reda	broj 081 – 100

Prednost ovakvog načina kategorizacije i označavanja cesta jest u tome što se ovakav sustav može kontinuirano nadograđivati dodavanjem novih brojeva za novoizgrađene ceste, a da se postojeće kategorizirane ceste ostaju nepromijenjene.

Budući je prema izvršenoj kategorizaciji najveći broj nerazvrstanih cesta dodijeljen u 2. i 3. kategoriju, stoga je za te kategorije rezervirano i najviše brojeva.

Brojevi cesta su dodjeljivani prema principu prometnog značaja ceste, tako da su ceste sa nižim brojem uvijek prometno važnije i imaju prvenstvo prolaska u odnosu na ceste sa višim brojem.

Primjer:

Oznaka ceste	Kategorija ceste	Broj karte (HOK)	Duljina (km)	Dionica od	Dionica do	Opis dionice/naselja i dijelovi naselja kroz koja prolazi
Nerazvrstane ceste 1. reda broj 01 – 010						
C-01	nerazvrstana cesta 1. reda	5-13-2-110-04-DOF	1,20	Ž5103	B-01	Brovinje
C-02	nerazvrstana cesta 1. reda	5-07-2-110-04-DOF 5-08-2-110-04-DOF 5-13-2-110-04-DOF	2,13	Ž5103	Ž5103	Viškovići - Sv. Lovreč Labinski - Diminići

Cesta sa brojem C-01 je po prometnoj funkciji ima veću važnost i prvenstvo prolaska u odnosu na cestu C-02 ukoliko se križaju.

Također sve druge ceste koje imaju viši broj (C-41, C42, C-43, itd.) a križaju se sa cestom C-01 imaju oduzeto prvenstvo prolaska u odnosu na cestu C-01.

### Broj karte (DOF)

Označava broj jedne ili više karata iz Digitalnog orto-foto snimka Općine Raša na kojoj se nalazi predmetna nerazvrstana cesta.

Na ovakav način se daje pregledan raspored i olakšava lociranje pojedinih cesta na ukupnoj karti.

### Duljina (km)

Navedena je dužina pojedine ceste u kilometrima.

Dužine su izračunate iz raspoloživih kartografskih priloga, a za neke dionice izvršeno je mjerenje na terenu.

### Dionica od - Dionica do

Prikazan je početak i završetak dionice nerazvrstane ceste.

Korištene su oznake pojedinih cesta gdje počinje/završava cesta ili imena naselja (dijela naselja).

### Opis dionice/naselja i dijelovi naselja kroz koja prolazi

Radi boljeg opisa lokacije i lakšeg lociranja pojedinih cesta dat je opis dionice prema naseljima ili dijelovima naselja kroz koja prolazi. Nazivi naselja uzeti su prema stanju iz raspoloživih kartografskih podloga

### Širina ceste (m)

Upisana je prosječna širina ceste, ukoliko se na pojedinim dionicama širina ceste značajno razlikuje upisane su duljine dionica i širina ceste na svakoj dionici

### Kolnik vrsta/ocjena

Upisana je vrsta kolničkog zastora na nerazvrstanoj cesti prema sljedećim kategorijama:

- asfalt
- beton
- zemljana cesta

Za asfaltne kolnike daje se ocjena stanja kolnika prema sljedećim kategorijama:

- 1 - loš asfaltni kolnik sa značajnim oštećenjima u vidu udarnih rupa i mrežastih pukotina
- 2 - zadovoljavajući kolik sa učestalim oštećenjima
- 3 - kolnik u relativno dobrom stanju sa mjestimičnim oštećenjima
- 4 - asfaltni kolnik u dobrom stanju
- 5 - novi asfaltni kolnik sa uređenom odvodnjom i prometnom signalizacijom

Broj cesta sa betonskim kolnikom je neznatan, tako da vrijedi ista kategorija kao i za asfaltne kolike.

Zemljana cesta je cesta bez izgrađenog kolnika ili suvremenoga kolničkog zastora (asfalt, beton ili kocka), pa i kad na priključku javnoj cesti ima izgrađen kolnik. Može biti makadam ili zemlja.

#### **Opis stanja kolnika / datum sanacije**

Daje se opis stanja kolnika za neke dionice sa karakterističnim oštećenjima kolnika u vidu udarnih rupa i/ili mrežastih pukotina, te drugim karakterističnim oštećenjima na cesti.

U ovoj rubrici ostavljena je mogućnost naknadnog upisivanja stanja kolnika, kao i datuma sanacije ili izgradnje novog kolničkog zastora, što će biti korisno za praćenje intervencija i sanacija na cestama.

#### **Raskrižja / kolni pristupi**

Evidentirano je postojanje raskrižja i kolnih pristupa na pojedinim nerazvrstanim cestama.

#### **Objekti na cesti**

Evidentirano je postojanje cestovnih objekata na pojedinim cestama, koji su evidentirani kao:

- mostovi
- propusti
- podvožnjaci/nadvožnjaci
- željezničko-cestovni prijelazi.

#### **Zaglavna („slijepa“) cesta / okretište**

Evidentirano je da li je cesta zaglavna („slijepa“) te da li je na kraju ceste formirano okretište kojime se mogu služiti vatrogasna ili interventna vozila.

Budući da na području Općine Raša postoji veliki broj upravo takvih zaglavnih cesta postoji potreba za njihovim evidentiranjem.

Ukoliko je cesta evidentirana kao zaglavna, u slučaju da ima okretište na kraju označena je sa „da/da“, ukoliko nema okretište evidentirano je sa „da/ne“. Ceste koje nisu zaglavne evidentirane su sa „ne“.

#### **Prometna signalizacija**

Evidentirana je ocjena opremljenosti ceste sa prometnom signalizacijom (okomita i horizontalna signalizacija)

Ocjena prometne signalizacije dana je kroz sljedeće kategorije:

- nepotpuna i nije u skladu s Pravilnikom\*
- nepotpuna
- nije postavljena
- postavljena.

\* - Pravilnik o prometnim znakovima, signalizaciji i opremi na cestama (NN 92/2019)

#### **Ostalo / Napomena**

U ovoj rubrici evidentirane su ostale pojedinosti i napomene vezane za pojedinu cestu.

Te se napomene uglavnom odnose na:

- prometnu opremu i ograničenja (ogledala, putokazi, usporivači prometa, zone smirenog prometa i sl.),
- naglašeni su neki uočeni problemi na cesti (problem mimoilaska i sl.),
- ime ulice (ukoliko postoji),
- i dr.

Također je ostavljena mogućnost za naknadno unošenje napomena i primjedbi ukoliko se za tim ukaže potreba.

## 5. REKAPITULACIJA STANJA NERAZVRSTANIH CESTA NA PODRUČJU OPĆINE RAŠA

Prema podacima prikupljenim u izradi Novelacije registra nerazvrstanih cesta 2023 mogu se iznijeti sljedeći podaci vezani za nerazvrstane ceste na području Općine Raša.

U tablici u prilogu detaljnu su prikazane dionice po sektorima i kategorijama nerazvrstanih cesta.

Prema ukupnom broju evidentiranih nerazvrstanih cesta sveukupno je evidentirano:

- 236 dionica nerazvrstanih cesta.

Prema usvojenoj podjeli i kategorizaciji nerazvrstanih cesta ukupan broj po kategorijama iznosi:

- Nerazvrstane ceste 1. reda           15 dionice cesta
- Nerazvrstane ceste 2. reda           19 dionice cesta
- Nerazvrstane ceste 3. reda           119 dionice cesta
- Nerazvrstane ceste 4. reda           83 dionice cesta

Prema usvojenoj podjeli i kategorizaciji nerazvrstanih cesta ukupna dužina po kategorijama iznosi:

- Nerazvrstane ceste 1. reda           25,621 km
- Nerazvrstane ceste 2. reda           8,023 km
- Nerazvrstane ceste 3. reda           26,541 km
- Nerazvrstane ceste 4. reda           40,667 km

Ukupna dužina svih evidentiranih nerazvrstanih cesta na području Općine Raša iznosi 100,852 km.

Ukoliko se izuzme samo naselje Raša u kojemu su najčešće širine ulica od 5,0 – 5,5 m, najveći broj nerazvrstanih cesta je širine 2,5-3,0 m, dok su ceste sa većom širinom rijetke.

Ceste kategorizirane ka 1. 2. i 3. reda imaju asfaltni zastor različitog stupnja kvalitete, koji je ocijenjen u tablicama, a prema podjeli opisanoj u prethodnom poglavlju. Betonski zastor evidentiran je kod manjeg broja dionica i te dionice označene su u tablicama.

Ceste 4. reda su bez suvremenog asfaltnog zastora, odnosno zemljane ceste.

U tablici u prilogu detaljno su prikazane duljine dionica po sektorima i kategorijama nerazvrstanih cesta.

## 6. ZAKLJUČAK

Novelacija registra nerazvrstanih cesta na području Općine Raša 2026. izrađen je na temelju raspoloživih kartografskih podloga i obilaska terena.

Registar se temelji na označavanju i numeriranju svih nerazvrstanih cesta na području Općine koji je prikazan u grafičkom obliku, te izradi baze podataka i tabličnom prikazu nerazvrstanih cesta sa obilježjima svake pojedine ceste.

Prednost ovakvog načina izrade baze podataka o nerazvrstanim cestama jest u tome što se ovakav sustav može kontinuirano nadograđivati dodavanjem novih dionica novoizgrađene cestovne mreže, a da se postojeće kategorizirane ceste ostaju nepromijenjene.

Obzirom na relativno veliku površinu koju obuhvaća Općina Raša, na njenom području nalazi se i veliki broj nerazvrstanih cesta.

Stoga je izrada Registra u kojemu su evidentirane sve nerazvrstane ceste od velikog značaja za buduće upravljanje prometnim sustavom Općine Raša, te ga je potrebno periodično nadograđivati i novelirati sukladno stanju na terenu.

## **B. PRILOZI**

POPIS NERAZVRSTANIH CESTA NA PODRUČJU OPĆINE RAŠA  
SEKTOR "A":  
SV. MARINA - CRNI - DRENJE

Oznaka ceste	Kategorija ceste	Broj karte (DOF)	Duljina (km)	Dionica od	Dionica do	Opis dionice/ naselja i dijelovi naselja kroz koja prolazi	Širina ceste (m)	Kolinik vrsta/ocjena	Opis stanja konika / datum sanacije	Raskrižja/ kolni pristupi	Objekti na cesti	Zaglavna (slijepa) cesta / okretište	Prometna signalizacija	Ostalo / Napomena
Nerazvrstane ceste 1. reda broj 01 – 010														
A-01	nerazvrstana cesta 1. reda	5-18-4-109-04-DOF 5-19-4-109-04-DOF 5-24-4-109-04-DOF	3.32	Ž5081	Ž5173	Škrokoni - Turan - Sv. Marina	3.50	asfalt 3-4	obostrano učvršćena bankina 0,50 m - na mjestima oštećena	da	-	ne	nepotpuna i nije u skladu s Pravilnikom	zvučne trake i "zona 30" u naselju Škrokoni
<b>ukupno ceste 1. reda (km)</b>			<b>3.32</b>											
Nerazvrstane ceste 2. reda broj 011 – 040														
<b>ukupno ceste 2. reda (km)</b>			<b>0</b>											
Nerazvrstane ceste 3. reda broj 041 – 080														
A-41	nerazvrstana cesta 3. reda	5-19-4-109-04-DOF	0.11	A-01	A-01	Škrokoni	2.50	asfalt 1-2		da	-	ne	nije postavljena	
A-42	nerazvrstana cesta 3. reda	5-24-4-109-04-DOF	0.2	Ž5173 / A-01	kamp Sv. Marina	Sv. Marina (Ugrinjak)	3.50	asfalt 3-4		da	-	ne	postavljena na raskrižju sa Ž5173	rampa na ulasku u kamp Marina
A-43	nerazvrstana cesta 3. reda	5-24-4-109-04-DOF	0.045	Ž5173	Sv. Marina	Sv. Marina (Uvala Marina)	2.50	L=0,01km-asfalt (2) L=0,04km-zemlja		ne		da / ne	nije postavljena	
A-44	nerazvrstana cesta 3. reda	5-24-4-109-04-DOF	0.604	Ž5173	Ž5173	Sv. Marina (Uvala Lučica)	2.50	L=0,27km-beton (2) L=0,334km-makadam		ne		da / ne	nije postavljena	
A-45	nerazvrstana cesta 3. reda	5-24-4-109-04-DOF	0.25	Ž5173	Sv. Marina	Sv. Marina	2.50	beton (1)	udarne rupe / mrežaste pukot.	ne		da / ne	nije postavljena	
A-46	nerazvrstana cesta 3. reda	5-24-4-109-04-DOF	0.092	A44	Sv. Marina	Sv. Marina	2.50	makadam		ne		da / ne	nije postavljena	
A-47	nerazvrstana cesta 3. reda	5-24-4-109-04-DOF	0.1	A-44	Sv. Marina	Sv. Marina	2.50	beton (2-3)		ne		da / ne	nije postavljena	
A-48	nerazvrstana cesta 3. reda	5-04-2-110-04-DOF	0.402	Ž5081	A-96	Kosi	2.50	L=0,07 km-asfalt (2) L=0,332km-zemlja	udarne rupe / mrežaste pukot.	ne		da / ne	nije postavljena	k.č. 5198 i dio 5193 Skitača
A-49	nerazvrstana cesta 3. reda	5-04-2-110-04-DOF	0.119	Ž5081	A-96	Kosi	2.50	L=0,025km-asfalt (3) L=0,094km-zemlja		ne		ne		k.č. 5193 Skitača
A-50	nerazvrstana cesta 3. reda	5-04-2-110-04-DOF	0.52	Ž5081	Drenje	Drenje - Pribili	2.50	asfalt 3		da	-	da / ne	nepotpuna	na raskrižju sa Ž5081samo zaustavna crta znak STOP nije postavljen
A-51	nerazvrstana cesta 3. reda	5-04-2-110-04-DOF	0.45	Ž5081	Drenje	Drenje	2,5-3,0	asfalt 3		da	-	da / ne	nepotpuna	na raskrižju sa Ž5081samo zaustavna crta znak STOP nije postavljen

## POPIS NERAZVRSTANIH CESTA NA PODRUČJU OPĆINE RAŠA

## SEKTOR "A":

## SV. MARINA - CRNI - DRENJE

A-52	nerazvrstana cesta 3. reda	5-04-2-110-04-DOF	0.3	Ž5081	Drenje	Drenje - Perčićevo	3.00	asfalt 3	-	ne	ne	nije postavljena	
A-53	nerazvrstana cesta 3. reda	5-04-2-110-04-DOF	0.102	A-49	A-48	Kosi	2.50	makadam	ne		ne		k.č. 5163 Skitača (privatno)
<b>ukupno ceste 3. reda (km)</b>			<b>3.294</b>										

Nerazvrstane ceste 4. reda  
broj 081 – 100

A-81	nerazvrstana cesta 4. reda	5-18-4-109-04-DOF	0.65	A-01	Vela Strana - Duga Luka (Grad Labin)		3.00	zemljana cesta	-	-	-	ne	-	
A-82	nerazvrstana cesta 4. reda	5-19-4-109-04-DOF	0.65	A-01	Škrokoni	Škrokoni	2,5-3,0	zemljana cesta	-	-	-	ne	-	
A-83	nerazvrstana cesta 4. reda	5-19-4-109-04-DOF	0.65	A-01	Škrokoni	Škrokoni	2,5-3,0	zemljana cesta	-	-	-	ne	-	
A-84	nerazvrstana cesta 4. reda	5-04-2-110-04-DOF	0.25	Ž5081	Kosi	Kosi	2,5-3,0	zemljana cesta	-	-	-	ne	-	
A-85	nerazvrstana cesta 4. reda	5-04-2-110-04-DOF	0.14	Ž5081	A-51	Drenje	2,5-3,0	zemljana cesta	-	-	-	ne	-	
A-86	nerazvrstana cesta 4. reda	5-04-2-110-04-DOF	0.265	Ž5081	Drenje	Drenje	2,5-3,0	zemljana cesta	-	-	-	da / ne	-	
A-87	nerazvrstana cesta 4. reda	5-04-2-110-04-DOF	0.13	A-51	A-51	Drenje	2,5-3,0	zemljana cesta	-	-	-	ne	-	
A-88	nerazvrstana cesta 4. reda	5-04-2-110-04-DOF	0.295	A-51	Drenje	Drenje	2,5-3,0	zemljana cesta	-	-	-	da / ne	-	k.č. 6513 Skitača
A-89	nerazvrstana cesta 4. reda	5-04-2-110-04-DOF	0.45	Ž5081	Drenje	Perčićevo - Šimonići	2,5-3,0	zemljana cesta	-	-	-	da / ne	-	
A-90	nerazvrstana cesta 4. reda	5-04-2-110-04-DOF	0.75	Ž5081	Drenje	Drenje - Katarovo	2,5-3,0	zemljana cesta	-	-	-	da / ne	-	
A-91	nerazvrstana cesta 4. reda	5-04-2-110-04-DOF	0.37	Ž5081	Drenje	Drenje - Katarovo	2,5-3,0	zemljana cesta	-	-	-	da / ne	-	
A-92	nerazvrstana cesta 4. reda	5-04-2-110-04-DOF	0.14	Ž5081	Drenje	Drenje - Katarovo	2,5-3,0	zemljana cesta	-	-	-	da / ne	-	
A-93	nerazvrstana cesta 4. reda	5-24-4-109-04-DOF	0.237	Ž5173	Ž5173	Crni - Lupetini	2,5-3,0	zemljana cesta	-	-	-	ne	-	
A-94	nerazvrstana cesta 4. reda	5-04-2-110-04-DOF	0.255	Ž5081	A-88	Drenje	2,5-3,0	zemljana cesta	-	-	-	ne	-	k.č. 6301 Skitača
A-95	nerazvrstana cesta 4. reda	5-04-2-110-04-DOF	0.25	A-87	Drenje	Drenje	2,5-3,0	zemljana cesta	-	-	-	da	-	dio k.č. 6224, k.č. 6225 i 6230 Skitača

## POPIS NERAZVRSTANIH CESTA NA PODRUČJU OPĆINE RAŠA

## SEKTOR "A":

## SV. MARINA - CRNI - DRENJE

A-96	nerazvrstana cesta 4. reda	5-04-2-110-04-DOF	0.19	Ž5081	Drenje	Drenje	2,5-3,0	zemljana cesta	-	-	-	ne	-	k.č. 5092 Skitača
A-97	nerazvrstana cesta 4. reda	5-04-2-110-04-DOF	0.05	Ž5081	Crni	Crni - Lupetini	2,5-3,0	zemljana cesta	-	-	-	da / da	-	(neizgrađeno neuređeno s det. Propisanim uvjetima gradnje)
A-98	nerazvrstana cesta 3. reda	5-24-4-109-04-DOF	0.33	Sv. Marina	Sv. Marina	Sv. Marina	2.50	zemljana cesta	-	-	-	ne	-	k.č.5504, k.o. Skitača
A-99	nerazvrstana cesta 4. reda	5-04-2-110-04-DOF	0.98	A-88	Drenje	Drenje	2,5-3,0	zemljana cesta	-	-	-	da / ne	-	uređeno građevinsko područje
<b>ukupno ceste 4. reda (km)</b>			<b>7.032</b>											

POPIS NERAZVRSTANIH CESTA NA PODRUČJU OPĆINE RAŠA  
SEKTOR "B":  
RAVNI - SKITAČA

Oznaka ceste	Kategorija ceste	Broj karte (DOF)	Duljina (km)	Dionica od	Dionica do	Opis dionice/ naselja i dijelovi naselja kroz koja prolazi	Širina ceste (m)	Kolinik vrsta/ocjena	Opis stanja konika / datum sanacije	Raskrižja/ kolni pristupi	Objekti na cesti	Zaglavna (slijepa) cesta / okretište	Prometna signalizacija	Ostalo / Napomena
Nerazvrstane ceste 1. reda broj 01 – 010														
B-01	nerazvrstana cesta 1. reda	5-09-2-110-04-DOF 5-14-2-110-04-DOF 5-19-2-110-04-DOF 5-13-2-110-04-DOF	7.703	Ž5081 / B-44	C-01	Ravni - Skvaranska - Cerovica - Skitača	3,0-3,5	asfalt 2-3	bankina neučvršćena - na mjestima dosta oštećena udarne rupe / mrežaste pukot.	da	-	ne	nepotpuna i nije u skladu s Pravilnikom	ograničenje težine na 2 t dionica od Skitače do Ravni veliki uzdužni nagib ceste, serpentine
<b>ukupno ceste 1. reda (km)</b>			<b>7.703</b>											
Nerazvrstane ceste 2. reda broj 011 – 040														
B-11	nerazvrstana cesta 2. reda	5-09-2-110-04-DOF	0.4539	Ž5081 / B-01	Ravni	Ravni - Uvala Babina	3.00	asfalt 2	obostrano učvršćena bankina 0,50 m - na mjestima oštećena / mrežaste pukot.	ne		da / da	nepotpuna	na raskrižju sa Ž5173 samo zaustavna crta znak STOP nije postavljen / parkiralište u uvali Babina
B-12	nerazvrstana cesta 2. reda	5-09-2-110-04-DOF	0.499	B-01	B-01	Apartmentansko naselje Ravni	5.50	asfalt 4		da	-	ne	nije postavljena	
<b>ukupno ceste 2. reda (km)</b>			<b>0.9529</b>											
Nerazvrstane ceste 3. reda broj 041 – 080														
B-41	nerazvrstana cesta 3. reda	5-09-2-110-04-DOF	0.247	Ž5081	Ravni	Ravni	2,5-3,0	asfalt 2		ne		da / ne	nepotpuna	na raskrižju sa Ž5081 samo zaustavna crta znak STOP nije postavljen prometno zrcalo
B-42	nerazvrstana cesta 3. reda	5-09-2-110-04-DOF	0.11	Ž5081	Ravni	Ravni	2.50	asfalt 1-2		ne		da / ne	nije postavljena	
B-43	nerazvrstana cesta 3. reda	5-09-2-110-04-DOF	0.247	Ž5081	Ravni	Ravni	2.50	asfalt 1-2		ne		da / ne	nije postavljena	
B-44	nerazvrstana cesta 3. reda	5-09-2-110-04-DOF	0.18	Ž5081	Ravni	Ravni	2.50	L=0,08km-asfalt (2) L=0,10 km-zemlja		ne		da / ne	nije postavljena	
B-45	nerazvrstana cesta 3. reda	5-09-2-110-04-DOF	0.121	Ž5081	Ravni	Ravni	2.50	asfalt 2		ne		da / ne	nije postavljena	
B-46	nerazvrstana cesta 3. reda	5-09-2-110-04-DOF	0.34	B-11	Ravni	Ravni - Uvala Babina	2.50	L=0,07km-asfalt (2) L=0,27 km-makadam		ne		da / ne	nije postavljena	parkiralište u uvali Babina k.č. 6710 Skitača
B-47	nerazvrstana cesta 3. reda	5-09-2-110-04-DOF	0.396	B-01	Ravni	Ravni	2.50	asfalt 1-2		ne		da / ne	nije postavljena	
B-48	nerazvrstana cesta 3. reda	5-09-2-110-04-DOF	0.166	B-12	B-12	Apartmentansko naselje Ravni	5.50	asfalt 4		da	-	ne	nije postavljena	
B-49	nerazvrstana cesta 3. reda	5-09-2-110-04-DOF	0.067	B-12	Ravni	Apartmentansko naselje Ravni	5.50	asfalt 4		da	-	ne	nije postavljena	

POPIS NERAZVRSTANIH CESTA NA PODRUČJU OPĆINE RAŠA  
SEKTOR "B":  
RAVNI - SKITAČA

B-50	nerazvrstana cesta 3. reda	5-09-2-110-04-DOF	0.077	B-12	Ravni	Apartmansko naselje Ravni	5.50	asfalt 4		da	-	ne	nije postavljena	
B-51	nerazvrstana cesta 3. reda	5-09-2-110-04-DOF	0.132	B-12	B-12	Apartmansko naselje Ravni	5.50	asfalt 4		da	-	ne	nije postavljena	
B-52	nerazvrstana cesta 3. reda	5-09-2-110-04-DOF	0.353	B-01	B-01	Ravni	2.50	makadam		ne		ne	nije postavljena	
B-53	nerazvrstana cesta 3. reda	5-09-2-110-04-DOF	0.046	B-01	B-53	Ravni	2.50	beton (2)		ne		ne	nije postavljena	
B-54	nerazvrstana cesta 3. reda	5-14-2-110-04-DOF	0.283	B-01	Skitača	Skitača (groblje)	2,5-3,5	L=0,05km-asfalt (2) L=0,23km-zemlja		da	-	ne	nije postavljena	pristup na groblje
B-55	nerazvrstana cesta 3. reda	5-09-2-110-04-DOF	0.145	Ž5081	Ravni	Ravni	6.00	makadam		ne		da / da		k.č. 6713 Skitača
<b>ukupno ceste 3. reda (km)</b>			<b>2.91</b>											

Nerazvrstane ceste 4. reda broj 081 – 100														
B-81	nerazvrstana cesta 4. reda	5-09-2-110-04-DOF	0.185	Ž5081	Ravni	Ravni (Bršljanovo)	2,5-3,0	zemljana cesta	-	-	-	da / ne	-	
B-82	nerazvrstana cesta 4. reda	5-09-2-110-04-DOF	0.154	B-12	Ravni	Apartmansko naselje Ravni	2,5-3,0	zemljana cesta	-	-	-	da / ne	-	
B-83	nerazvrstana cesta 4. reda	5-09-2-110-04-DOF	0.152	B-12	Ravni	Apartmansko naselje Ravni	2,5-3,0	zemljana cesta	-	-	-	da / ne	-	
B-84	nerazvrstana cesta 4. reda	5-09-2-110-04-DOF	0.2	B-01	Cerovica	Cerovica	2,5-3,0	zemljana cesta	-	-	-	da / ne	-	
B-85	nerazvrstana cesta 4. reda	5-09-2-110-04-DOF	0.15	B-01	Cerovica	Cerovica	2,5-3,0	zemljana cesta	-	-	-	da / ne	-	
B-86	nerazvrstana cesta 4. reda	5-14-2-110-04-DOF	0.215	B-01	Skitača	Skitača	2,5-3,0	zemljana cesta	-	-	-	da / ne	-	
B-87	nerazvrstana cesta 4. reda	5-14-2-110-04-DOF 5-13-2-110-04-DOF	0.3	B-51	Skitača	Skitača	2,5-3,0	zemljana cesta	-	-	-	ne	-	
<b>ukupno ceste 4. reda (km)</b>			<b>1.356</b>											

POPIS NERAZVRSTANIH CESTA NA PODRUČJU OPĆINE RAŠA  
SEKTOR "C":  
BROVINJE - KOROMAČNO - SV. LOVREČ LABINSKI

Oznaka ceste	Kategorija ceste	Broj karte (DOF)	Duljina (km)	Dionica od	Dionica do	Opis dionice/ naselja i dijelovi naselja kroz koja prolazi	Širina ceste (m)	Kolinik vrsta/ocjena	Opis stanja konika / datum sanacije	Raskrižja/ kolni pristupi	Objekti na cesti	Zaglavna (slijepa) cesta / okretište	Prometna signalizacija	Ostalo / Napomena
Nerazvrstane ceste 1. reda broj 01 – 010														
C-01	nerazvrstana cesta 1. reda	5-13-2-110-04-DOF	1.195	Ž5103	B-01	Brovinje	3.50	asfalt 3-4	bankina neučvršćena - na mjestima dosta oštećena	da	-	ne	nepotpuna i nije u skladu s Pravilnikom	ograničenje težine na 2 t proširenje za mimoilazak svakih 200-300 m
C-02	nerazvrstana cesta 1. reda	5-07-2-110-04-DOF 5-08-2-110-04-DOF 5-13-2-110-04-DOF	2.125	Ž5103	Ž5103	Viškovići - Sv. Lovreč Labinski - Diminići	3,0-3,5	asfalt 2-3	bankina neučvršćena - na mjestima dosta oštećena	da		ne	nepotpuna i nije u skladu s Pravilnikom	na raskrižju sa Ž5103 postavljen znak STOP i zaustavna crta
<b>ukupno ceste 1. reda (km)</b>			<b>3.32</b>											
Nerazvrstane ceste 2. reda broj 011 – 040														
C-11	nerazvrstana cesta 2. reda	5-13-2-110-04-DOF	0.289	Ž5103	C-01	Brovinje	2,5-3,0	asfalt 2-3		ne		ne	nije postavljena	
C-12	nerazvrstana cesta 2. reda	5-18-2-110-04-DOF	0.6	Ž5103	Koromačno	Koromačno	2,5-6,0	asfalt 2-4		da		da / ne	nepotpuna i nije u skladu s Pravilnikom	
<b>ukupno ceste 2. reda (km)</b>			<b>0.889</b>											
Nerazvrstane ceste 3. reda broj 041 – 080														
C-41	nerazvrstana cesta 3. reda	5-13-2-110-04-DOF	0.313	C-01	Brovinje	Brovinje	3.00	asfalt 4		ne		da / ne	nije postavljena	
C-42	nerazvrstana cesta 3. reda	5-13-2-110-04-DOF	0.081	C-01	Brovinje	Brovinje	2.50	asfalt 3-4		ne		da / ne	nije postavljena	
C-43	nerazvrstana cesta 3. reda	5-13-2-110-04-DOF	0.21	C-01	C-01	Brovinje	2,5-3,0	L=0,1km-asfalt (2) L=0,11km-zemlja		da	-	ne	nije postavljena	
C-44	nerazvrstana cesta 3. reda	5-13-2-110-04-DOF	0.062	C-01	Brovinje	Brovinje	2.50	asfalt 1-2		ne		da / ne	nije postavljena	
C-45	nerazvrstana cesta 3. reda	5-13-2-110-04-DOF	0.497	C-01	C64	Brovinje-Viškovići	2.50	makadam		ne		ne	nije postavljena	
C-46	nerazvrstana cesta 3. reda	5-18-2-110-04-DOF	0.337	Ž5103	Ž5103	Koromačno	2.50	asfalt 1-2		ne		ne	nije postavljena	
C-47	nerazvrstana cesta 3. reda	5-18-2-110-04-DOF	0.2	Ž5103	C-12	Koromačno	2,5-3,0	asfalt 1-2		da		ne	nije postavljena	
C-48	nerazvrstana cesta 3. reda	5-18-2-110-04-DOF	0.04	C-12	Koromačno	Koromačno	2.50	asfalt 1-2		da		da / ne	nije postavljena	
C-49	nerazvrstana cesta 3. reda	5-18-2-110-04-DOF	0.05	C-47	Koromačno	Koromačno	2.50	asfalt 1-2		da		da / ne	nije postavljena	
C-50	nerazvrstana cesta 3. reda	5-18-2-110-04-DOF	0.096	C-47	Koromačno	Koromačno	2.50	asfalt 1-2		da		da / ne	nije postavljena	dio k.č. 2896/2 Skitača

## POPIS NERAZVRSTANIH CESTA NA PODRUČJU OPĆINE RAŠA

## SEKTOR "C":

## BROVINJE - KOROMAČNO - SV. LOVREČ LABINSKI

C-51	nerazvrstana cesta 3. reda	5-13-2-110-04-DOF	0.236	Ž5177	Viškovići	Viškovići (novo naselje)	5.50	asfalt 4		da	-	ne	nije postavljena	
C-52	nerazvrstana cesta 3. reda	5-08-2-110-04-DOF 5-13-2-110-04-DOF	0.44	Ž5103	C-02	Viškovići	3.00	asfalt 1-2		da		ne	nije postavljena	
C-53	nerazvrstana cesta 3. reda	5-13-2-110-04-DOF	0.075	C-52	Viškovići	Viškovići	2.50	asfalt 1-2		da		da / ne	nije postavljena	
C-54	nerazvrstana cesta 3. reda	5-07-2-110-04-DOF 5-12-2-110-04-DOF	0.255	C-02	C-82 / C-83	Sv. Lovreč Labinski (Diminići)	3.00	asfalt 2-3		da		ne	nije postavljena	
C-55	nerazvrstana cesta 3. reda	5-07-2-110-04-DOF	0.092	C-02	Sv. Lovreč Labinski	Sv. Lovreč Labinski (Diminići)	3.00	asfalt 2-3		da		ne	nije postavljena	
C-56	nerazvrstana cesta 3. reda	5-07-2-110-04-DOF	0.1	C-02	Sv. Lovreč Labinski	Sv. Lovreč Labinski (Diminići)	3.00	asfalt 2-3		da		ne	nije postavljena	
C-57	nerazvrstana cesta 3. reda	5-07-2-110-04-DOF	0.11	C-02	Sv. Lovreč (groblje)	Sv. Lovreč Labinski	3.00	asfalt 2-3		da		ne	nije postavljena	
C-58	nerazvrstana cesta 3. reda	5-07-2-110-04-DOF 5-08-2-110-04-DOF	0.233	C-02	C-02	Sv. Lovreč Labinski	3.00	makadam		da		ne	nije postavljena	k.č. 1572/5 k.o. Diminići
C-59	nerazvrstana cesta 3. reda	5-07-2-110-04-DOF	0.606	Ž5103	Vlakovo	Vlakovo	3.00	asfalt 2-3		da		da / ne	na raskrižju sa Ž5103 postavljen znak STOP	ograničenje težine na 5 t brzina 30 km/h
C-60	nerazvrstana cesta 3. reda	5-02-2-110-04-DOF	0.08	Ž5103	Stanišovi	Stanišovi	2,5-3,0	asfalt 1-2		ne		da / ne	na raskrižju sa Ž5103 postavljen znak STOP (stari)	
C-61	nerazvrstana cesta 3. reda	5-02-2-110-04-DOF	0.245	Ž5103	Ž5103	Stanišovi	3.00	asfalt 1		da		ne	nije postavljena	
C-62	nerazvrstana cesta 3. reda	5-13-2-110-04-DOF 5-12-2-110-04-DOF	0.675	Ž5177	Tunarica	Tunarica	2,5-3,0	makadam		ne		da / ne	nije postavljena	
C-63	nerazvrstana cesta 3. reda	5-08-2-110-04-DOF	0.155	C-58	Sv. Lovreč Labinski	Sv. Lovreč Labinski	3.00	makadam		da		da / ne		
C-64	nerazvrstana cesta 3. reda	5-13-2-110-04-DOF	0.329	Ž5103	Viškovići	Viškovići	2.50	asfalt 2-3		ne		ne	nije postavljena	dio k.č. 155/3 i 1560/2 k.o. Diminići
<b>ukupno ceste 3. reda (km)</b>			<b>5.517</b>											

Nerazvrstane ceste 4. reda  
broj 081 – 100

C-81	nerazvrstana cesta 4. reda	5-13-2-110-04-DOF 5-12-2-110-04-DOF	0.861	C-54	Sv. Lovreč Labinski	Sv. Lovreč Labinski (Diminići)	2,5-3,0	zemljana cesta	-	-	-	ne	-	
C-82	nerazvrstana cesta 4. reda	5-12-2-110-04-DOF	0.03	C-54	Sv. Lovreč Labinski	Sv. Lovreč Labinski (Kobavići)	2,5-3,0	zemljana cesta	-	-	-	da / ne	-	
C-83	nerazvrstana cesta 4. reda	5-12-2-110-04-DOF	0.065	C-54	Sv. Lovreč Labinski	Sv. Lovreč Labinski (Kobavići)	2,5-3,0	zemljana cesta	-	-	-	da / ne	-	

POPIS NERAZVRSTANIH CESTA NA PODRUČJU OPĆINE RAŠA  
SEKTOR "C":  
BROVINJE - KOROMAČNO - SV. LOVREČ LABINSKI

C-84	nerazvrstana cesta 4. reda	5-07-2-110-04-DOF	0.125	C-59	Vlakovo	Vlakovo	2,5-3,0	zemljana cesta	-	-	-	da / ne	-	
C-85	nerazvrstana cesta 4. reda	5-07-2-110-04-DOF	0.179	C-59	C-59	Vlakovo	2,5-3,0	zemljana cesta	-	-	-	ne	-	
C-86	nerazvrstana cesta 4. reda	5-02-2-110-04-DOF	0.255	Ž5103	Stanišovi	Stanišovi (Kršanac)	2,5-3,0	zemljana cesta	-	-	-	da / ne	-	
C-87	nerazvrstana cesta 4. reda	5-02-2-110-04-DOF	0.06	Ž5103	Stanišovi	Stanišovi	2,5-3,0	L=0,01km-beton (1) L=0,05km-zemlja				da / ne	na raskrižju sa Ž5103 postavljen znak STOP (stari)	
C-88	nerazvrstana cesta 4. reda	5-02-2-110-04-DOF	0.07	C-61	Stanišovi	Stanišovi	2,5-3,0	zemljana cesta	-	-	-	da / ne	-	
C-89	nerazvrstana cesta 4. reda	5-13-2-110-04-DOF	0.236	C-02/C-52	C-51	Viškovići - Viškovići (novo naselje)	2,5-3,0	zemljana cesta	-	-	-	ne	-	
C-90	nerazvrstana cesta 4. reda	5-13-2-110-04-DOF	0.402	C-89	Viškovići (novo naselje)	Viškovići (novo naselje)	2,5-3,0	zemljana cesta	-	-	-	da / ne	-	
C-91	nerazvrstana cesta 4. reda	5-13-2-110-04-DOF	0.166	C-01	Brovinje	Brovinje	2,5-3,0	zemljana cesta	-	-	-	da / ne	-	
C-92	nerazvrstana cesta 4. reda	5-13-2-110-04-DOF	0.091	C-01	Brovinje	Brovinje	2,5-3,0	zemljana cesta	-	-	-	da / ne	-	
C-93	nerazvrstana cesta 4. reda	5-13-2-110-04-DOF 5-18-2-110-04-DOF	1.355	C-41	uvala Vošćice	Brovinje-uvala Vošćice	2,5-3,0	zemljana cesta	-	-	-	da / ne	-	dio k.č. 2723 k.o. Skitača
C-94	nerazvrstana cesta 4. reda	5-18-2-110-04-DOF	0.076	C-46	C-95	Koromačno (škola) - granica građ. područja	2,5-3,0	zemljana cesta	-	-	-	ne	-	dio k.č. 2884/9 k.o. Skitača
C-95	nerazvrstana cesta 4. reda	5-18-2-110-04-DOF	0.225	C-94	C-96	Koromačno (granica građ. Područja) - C96	2,5-3,0	zemljana cesta	-	-	-	ne	-	dio k.č. 2884/9 k.o. Skitača
C-96	nerazvrstana cesta 4. reda	5-13-2-110-04-DOF 5-18-2-110-04-DOF	0.864	C-46	C-93	Koromačno (parkiralište) - C93	2,5-3,0	zemljana cesta	-	-	-	ne	-	dio k.č. 2831/1 i 2838 k.o. Skitača
<b>ukupno ceste 4. reda (km)</b>			<b>5.06</b>											

POPIS NERAZVRSTANIH CESTA NA PODRUČJU OPĆINE RAŠA  
SEKTOR "D":  
TRGET - TRGETARI - BRGOD

Oznaka ceste	Kategorija ceste	Broj karte (DOF)	Duljina (km)	Dionica od	Dionica do	Opis dionice/ naselja i dijelovi naselja kroz koja prolazi	Širina ceste (m)	Kolinik vrsta/ocjena	Opis stanja konika / datum sanacije	Raskrižja/ kolni pristupi	Objekti na cesti	Zaglavna (slijepa) cesta / okretište	Prometna signalizacija	Ostalo / Napomena
Nerazvrstane ceste 1. reda broj 01 – 010														
D-01	nerazvrstana cesta 1. reda	5-17-4-109-04-DOF 5-22-4-109-04-DOF	0.9	L50151	D-02 / D-03 / D-81	Brgod - Mikulezići	3,0-3,5	asfalt 2-3		da	-	ne	nepotpuna i nije u skladu s Pravilnikom	putokaz
D-02	nerazvrstana cesta 1. reda	5-17-4-109-04-DOF	0.808	D-01 / D-03 / D-81	Stepančiči	Mikulezići - Vlaška - Stepančiči	2.50	asfalt 2-3		da		da / ne	nije postavljena	
D-03	nerazvrstana cesta 1. reda	5-16-4-109-04-DOF 5-17-4-109-04-DOF	0.858	D-01 / D-02 / D-81	Kumin	Mikulezići - Vlaška - Stepančiči	2.50	asfalt 2-3		da		da / ne	nije postavljena	
D-04	nerazvrstana cesta 1. reda	5-17-4-109-04-DOF 5-22-4-109-04-DOF	0.9	D-01	D-03	Mikulezići - Brgod	2.50	asfalt 2		da		ne	nije postavljena	
D-05	nerazvrstana cesta 1. reda	5-01-2-109-04-DOF 5-02-2-110-04-DOF 5-22-2-110-04-DOF	2.95	L50151	L50151	Škarpoći - Trgetari - Kapelica	3,0-3,5	asfalt 1-3	udarne rupe / mrežaste pukot.	da	-	ne	nepotpuna i nije u skladu s Pravilnikom	putokaz
D-06	nerazvrstana cesta 1. reda	5-01-2-109-04-DOF 5-21-4-109-04-DOF	1.322	D421	L50151	Luka Bšica - Trget	3,0-3,5	asfalt 2-3		da	-	ne	nepotpuna i nije u skladu s Pravilnikom	
<b>ukupno ceste 1. reda (km)</b>			<b>7.738</b>											
Nerazvrstane ceste 2. reda broj 011 – 040														
D-11	nerazvrstana cesta 2. reda	5-22-4-109-04-DOF	0.45	L50151	D-45	Stanje	3.00	asfalt 3		da	-	ne	nepotpuna i nije u skladu s Pravilnikom	putokaz
D-12	nerazvrstana cesta 2. reda	5-02-2-110-04-DOF	0.81	D-05	D-89	Škarpoći - Perčići	2,5-3,0	asfalt 2-3		da	-	ne	nepotpuna	putokaz
<b>ukupno ceste 2. reda (km)</b>			<b>1.26</b>											
Nerazvrstane ceste 3. reda broj 041 – 080														
D-41	nerazvrstana cesta 3. reda	5-22-4-109-04-DOF	0.507	D-01	Brgod	Brgod	2.50	asfalt 2		da		da / ne	nije postavljena	k.č. 730/12 k.o. Trget
D-42	nerazvrstana cesta 3. reda	5-22-4-109-04-DOF	0.2	D-41	Macarini	Brgod (Macarini)	2.50	asfalt 2		da		da / ne	nije postavljena	
D-43	nerazvrstana cesta 3. reda	5-22-4-109-04-DOF	0.307	L50151	Lončari	Lončari	2.50	asfalt 1-2	udarne rupe / mrežaste pukot.	ne		da / ne	nepotpuna i nije u skladu s Pravilnikom	putokaz
D-44	nerazvrstana cesta 3. reda	5-22-4-109-04-DOF	0.15	D-11	D-45	Stanje	2,5-3,0	asfalt 3		da	-	ne	nije postavljena	
D-45	nerazvrstana cesta 3. reda	5-22-4-109-04-DOF	0.35	D-86	Stanje	Stanje	2,5-3,0	asfalt 3		da	-	da / ne	nije postavljena	
D-46	nerazvrstana cesta 3. reda	5-02-2-110-04-DOF	0.274	D-05	Županeti	Županeti	3.00	asfalt 3		ne	-	da / ne	nepotpuna	putokaz

## POPIS NERAZVRSTANIH CESTA NA PODRUČJU OPĆINE RAŠA

## SEKTOR "D":

## TRGET - TRGETARI - BRGOD

D-47	nerazvrstana cesta 3. reda	5-02-2-110-04-DOF	0.18	D-12	Škarpoći	Škarpoći	2.50	asfalt 3		ne	-	da / ne	nepotpuna	putokaz
D-48	nerazvrstana cesta 3. reda	5-02-2-110-04-DOF	0.238	D-12	Perčići	Perčići	2.50	asfalt 3		ne	-	da / ne	nije postavljena	
D-49	nerazvrstana cesta 3. reda	5-02-2-110-04-DOF	0.1	D-12	Perčići	Perčići	2.50	asfalt 1-2	udarne rupe / mrežaste pukot.	ne	-	da / ne	nije postavljena	
D-50	nerazvrstana cesta 3. reda	5-02-2-110-04-DOF	0.31	D-05	Burjaki	Burjaki	2,5-3,0	asfalt 3		da	-	da / ne	nije postavljena	
D-51	nerazvrstana cesta 3. reda	5-02-2-110-04-DOF	0.611	D-05	D-05	Trgetari	2,5-3,0	asfalt 2-3		da	-	ne	nije postavljena	
D-52	nerazvrstana cesta 3. reda	5-02-2-110-04-DOF	0.07	D-05	D-90	Trgetari	2,5-3,0	asfalt 3		da	-	ne	nije postavljena	
D-53	nerazvrstana cesta 3. reda	5-02-2-110-04-DOF	0.09	D-51	Trgetari	Trgetari	2.50	asfalt 1-2	udarne rupe / mrežaste pukot.	ne	-	da / ne	nije postavljena	
D-54	nerazvrstana cesta 3. reda	5-02-2-110-04-DOF	0.331	D-05	Ivanušići	Ivanušići	2,5-3,0	asfalt 2-3		da	-	da / ne	nije postavljena	
D-55	nerazvrstana cesta 3. reda	5-02-2-110-04-DOF	0.136	D-54	Ivanušići	Ivanušići	2,5-3,0	asfalt 2-3		da	-	da / ne	nije postavljena	
D-56	nerazvrstana cesta 3. reda	5-02-2-110-04-DOF	0.08	D-54	Ivanušići	Ivanušići	2,5-3,0	asfalt 2-3		ne	-	da / ne	nije postavljena	
D-57	nerazvrstana cesta 3. reda	5-01-2-109-04-DOF	0.21	L50151	Trget	Trget	2,5-3,0	asfalt 2-3		da	-	da / ne	nije postavljena	
D-58	nerazvrstana cesta 3. reda	5-01-2-109-04-DOF	0.37	L50151	Trget	Trget	2,5-3,0	asfalt 2-3		da	-	da / ne	nije postavljena	
D-59	nerazvrstana cesta 3. reda	5-02-2-110-04-DOF	0.14	Ž5103	Ž5103	Polje	2.50	asfalt 2		ne	-	ne	nije postavljena	
D-60	nerazvrstana cesta 3. reda	5-22-4-109-04-DOF	0.11	Ž5103	Polje	Polje	2.50	asfalt 2		ne	-	da / ne	na raskrižju sa Ž5103 postavljen znak STOP (stari)	
<b>ukupno ceste 3. reda (km)</b>			<b>4.764</b>											

Nerazvrstane ceste 4. reda  
broj 081 – 100

D-81	nerazvrstana cesta 4. reda	5-17-4-109-04-DOF 5-22-4-109-04-DOF	0.205	D-01 / D-02 / D-03	D-04	Brgod - Mikulezići	2,5-3,0	zemljana cesta	-	-	-	ne	-	
D-82	nerazvrstana cesta 4. reda	5-17-4-109-04-DOF	0.267	D-02	Vlaška	Vlaška	2,5-3,0	zemljana cesta	-	-	-	da / ne	-	
D-83	nerazvrstana cesta 4. reda	5-22-4-109-04-DOF	0.137	D-41	Brgod	Brgod	2,5-3,0	zemljana cesta	-	-	-	da / ne	-	

## POPIS NERAZVRSTANIH CESTA NA PODRUČJU OPĆINE RAŠA

## SEKTOR "D":

## TRGET - TRGETARI - BRGOD

D-84	nerazvrstana cesta 4. reda	5-22-4-109-04-DOF	0.25	D-41	Brgod	Brgod	2,5-3,0	zemljana cesta	-	-	-	ne	-
D-85	nerazvrstana cesta 4. reda	5-22-4-109-04-DOF	0.2	L50151	Lončari	Lončari	2,5-3,0	zemljana cesta	-	-	-	ne	-
D-86	nerazvrstana cesta 4. reda	5-22-4-109-04-DOF	0.435	L50151	Stanje (D-45)	Stanje	2,5-3,0	zemljana cesta	-	-	-	ne	-
D-87	nerazvrstana cesta 4. reda	5-22-4-109-04-DOF	1.355	L50151	Ž5103	Stanje - Polje	2,5-3,0	zemljana cesta	-	-	-	ne	-
D-88	nerazvrstana cesta 4. reda	5-22-4-109-04-DOF	0.173	D-11	Stanje	Stanje	2,5-3,0	zemljana cesta	-	-	-	da / ne	-
D-89	nerazvrstana cesta 4. reda	5-02-2-110-04-DOF	0.29	D-12	Perčići	Perčići	2,5-3,0	zemljana cesta	-	-	-	da / ne	-
D-90	nerazvrstana cesta 4. reda	5-01-2-110-04-DOF 5-02-2-110-04-DOF	0.5	D-52	Burjaki	Burjaki-Motalat	2,5-3,0	zemljana cesta	-	-	-	da / ne	-
D-91	nerazvrstana cesta 4. reda	5-01-2-109-04-DOF	0.256	L50151	Kapelica	Kapelica	2,5-3,0	zemljana cesta	-	-	-	da / ne	-
D-92	nerazvrstana cesta 4. reda	5-02-2-110-04-DOF	0.15	D-49/D-89	Perčići	Perčići	2,5-3,0	zemljana cesta	-	-	-	ne	-
D-93	nerazvrstana cesta 4. reda	5-02-2-110-04-DOF	0.123	D-05	Trgetari	Trgetari	2,5-3,0	zemljana cesta	-	-	-	da / ne	-
D-94	nerazvrstana cesta 4. reda	5-02-2-110-04-DOF	0.168	D-05	Trgetari	Trgetari	2,5-3,0	zemljana cesta	-	-	-	da / ne	-
D-95	nerazvrstana cesta 4. reda	5-02-2-110-04-DOF	0.072	D-94	Trgetari	Trgetari	2,5-3,0	zemljana cesta	-	-	-	da / ne	-
D-96	nerazvrstana cesta 4. reda	5-22-4-109-04-DOF	0.143	Ž5103	Reburići	Reburići	2,5-3,0	zemljana cesta	-	-	-	ne	-
<b>ukupno ceste 4. reda (km)</b>			<b>4.724</b>										

POPIS NERAZVRSTANIH CESTA NA PODRUČJU OPĆINE RAŠA  
SEKTOR "E":  
MOST RAŠA

Oznaka ceste	Kategorija ceste	Broj karte (DOF)	Duljina (km)	Dionica od	Dionica do	Opis dionice/naselja i dijelovi naselja kroz koja prolazi	Širina ceste (m)	Kolinik vrsta/ocjena	Opis stanja konika / datum sanacije	Raskrižja/kolni pristupi	Objekti na cesti	Zaglavna (slijepa) cesta / okretište	Prometna signalizacija	Ostalo / Napomena
Nerazvrstane ceste 1. reda broj 01 – 010														
E-01	nerazvrstana cesta 1. reda	5-11-4-109-04-DOF	0.9	D66	E-83	Most-Raša - Želj. stanica Raša	6,0-6,5	asfalt 3-4		da		ne	nepotpuna i nije u skladu s Pravilnikom	željeznička stanica Most Raša
<b>ukupno ceste 1. reda (km)</b>			<b>0.9</b>											
Nerazvrstane ceste 2. reda broj 011 – 040														
<b>ukupno ceste 2. reda (km)</b>			<b>0</b>											
Nerazvrstane ceste 3. reda broj 041 – 080														
E-41	nerazvrstana cesta 3. reda	5-11-4-109-04-DOF	0.08	D66	Most-Raša	Most-Raša	2,5-3,0	asfalt 2		ne		da / ne	na raskrižju sa D66 postavljen znak STOP (stari)	
E-42	nerazvrstana cesta 3. reda	5-12-4-109-04-DOF	0.11	D66	Fonte Gaj	Fonte Gaj (TS Raša)	2,5-3,0	asfalt 1-2	udarne rupe / mrežaste pukot.	ne		da / ne	nije postavljena	
E-43	nerazvrstana cesta 3. reda	5-16-4-109-04-DOF	0.534	D421	Štalije	Štalije	2,5-3,0	asfalt 1-2		da		da / ne	nije postavljena	
<b>ukupno ceste 3. reda (km)</b>			<b>0.724</b>											
Nerazvrstane ceste 4. reda broj 081 – 100														
E-81	nerazvrstana cesta 4. reda	5-11-4-109-04-DOF 5-16-4-109-04-DOF 5-17-4-109-04-DOF	3.025	D66	Foška	Vrelac - Foška	2,5-3,0	zemljana cesta	-	-	-	ne		zemljani put uz nasip uz korito rijeke Raše
E-82	nerazvrstana cesta 4. reda	5-11-4-109-04-DOF 5-11-06-109-04-DOF	5.519	D66	Međuvode	D66 - Hibridovac - Međuvode	2,5-3,0	zemljana cesta	-	-	-	ne		zemljani put uz nasip uz korito rijeke Raše
E-83	nerazvrstana cesta 4. reda	5-11-4-109-04-DOF	0.682	E-01	F-87 (Kunj)	Most Raša	2,5-3,0	zemljana cesta	-	-	-	ne		
E-84	nerazvrstana cesta 4. reda	5-11-4-109-04-DOF 5-12-4-109-04-DOF	1.081	D66	F-85 (Barbići)	Most-Raša (Uvala)	2,5-3,0	zemljana cesta	-	-	-	ne		
E-85	nerazvrstana cesta 4. reda	5-12-4-109-04-DOF 5-16-4-109-04-DOF 5-21-4-109-04-DOF	4.031	G-02	E-43	Raša-Raško polje - Štalije	2,5-3,0	zemljana cesta	-	-	-	ne		
E-86	nerazvrstana cesta 4. reda	5-21-4-109-04-DOF	0.515	E-81	Foška	Foška	2,5-3,0	zemljana cesta	-	-	-	ne		
<b>ukupno ceste 4. reda (km)</b>			<b>14.853</b>											

POPIS NERAZVRSTANIH CESTA NA PODRUČJU OPĆINE RAŠA  
SEKTOR "F":  
SV. BARTUL - BARBIĆI - KUNJ

Oznaka ceste	Kategorija ceste	Broj karte (DOF)	Duljina (km)	Dionica od	Dionica do	Opis dionice/naselja i dijelovi naselja kroz koja prolazi	Širina ceste (m)	Kolinik vrsta/ocjena	Opis stanja konika / datum sanacije	Raskrižja/kolni pristupi	Objekti na cesti	Zaglavna (slijepa) cesta / okretište	Prometna signalizacija	Ostalo / Napomena
Nerazvrstane ceste 1. reda broj 01 – 010														
<b>ukupno ceste 1. reda (km)</b>			<b>0</b>											
Nerazvrstane ceste 2. reda broj 011 – 040														
F-11	nerazvrstana cesta 2. reda	5-07-4-109-04-DOF	0.2	L50149	Vicani	Vicani - Batelići	2,5-3,0	asfalt 2-3		da		ne	nepotpuna	na raskrižju sa L501149 samo zaustavna crta znak STOP nije postavljen
F-12	nerazvrstana cesta 2. reda	5-07-4-109-04-DOF	0.837	L50149	L50149	Sv. Bartul - Mateži	2,5-3,0	asfalt 2-3		da		ne	nije postavljena	
F-13	nerazvrstana cesta 2. reda	5-02-4-109-04-DOF 5-11-4-109-04-DOF	0.379	L50149	F-83	Zartinj	2,5-3,0	asfalt 2-3		da		ne	nepotpuna	k.č. 1480 k.o. Kunj
F-14	nerazvrstana cesta 2. reda	5-07-4-109-04-DOF	0.3	L50149	Topid	Topid	2,5-3,0	asfalt 2-3		da		ne	nije postavljena	
F-15	nerazvrstana cesta 2. reda	5-02-4-109-04-DOF 5-06-4-109-04-DOF	0.38	L50149	Letajac	Letajac	2,5-3,0	asfalt 2-3		da		ne	nepotpuna	
F-16	nerazvrstana cesta 2. reda	5-06-4-109-04-DOF	0.35	L50148	Barbići	Barbići	2,5-3,0	asfalt 2-3		da		ne	nije postavljena	
<b>ukupno ceste 2. reda (km)</b>			<b>2.446</b>											
Nerazvrstane ceste 3. reda broj 041 – 080														
F-41	nerazvrstana cesta 3. reda	5-07-4-109-04-DOF	0.055	L50149	Bečići	Bečići	2,5-3,0	makadam		ne		da / ne	nije postavljena	
F-42	nerazvrstana cesta 3. reda	5-07-4-109-04-DOF	0.1	L50149	Bečići	Bečići	2,5-3,0	makadam		ne		ne	nije postavljena	
F-43	nerazvrstana cesta 3. reda	5-07-4-109-04-DOF	0.069	L50149	Vicani	Sv. Bartul (Vicani)	2.50	asfalt 2-3		ne		da / ne	nije postavljena	
F-44	nerazvrstana cesta 3. reda	5-07-4-109-04-DOF	0.595	F-11	Sv. Bartul	Sv. Bartul (Vicani)	2.50	asfalt 2		ne		da / ne	nije postavljena	
F-45	nerazvrstana cesta 3. reda	5-07-4-109-04-DOF	0.121	F-11	Sv. Bartul	Sv. Bartul (Vicani)	2.50	asfalt 2-3		ne		da / ne	nije postavljena	
F-46	nerazvrstana cesta 3. reda	5-07-4-109-04-DOF	0.221	L50149	Sv. Bartul	Sv. Bartul	2.50	asfalt 2-3		ne		da / ne	nije postavljena	
F-47	nerazvrstana cesta 3. reda	5-07-4-109-04-DOF	0.091	F-12	Sv. Bartul	Sv. Bartul	2.50	asfalt 2-3		ne		da / ne	nije postavljena	

POPIS NERAZVRSTANIH CESTA NA PODRUČJU OPĆINE RAŠA  
SEKTOR "F":  
SV. BARTUL - BARBIĆI - KUNJ

F-48	nerazvrstana cesta 3. reda	5-07-4-109-04-DOF	0.326	L50149	Zartinj	Zartinj	2.50	asfalt 2-3		ne		da / ne	nepotpuna	na raskrižju sa L501149 samo zaustavna crta znak STOP nije postavljen
F-49	nerazvrstana cesta 3. reda	5-07-4-109-04-DOF	0.15	L50149	Topid	Topid	2.50	asfalt 2		ne		da / ne	nije postavljena	
F-50	nerazvrstana cesta 3. reda	5-07-4-109-04-DOF	0.1	L50149	Topid	Topid	2.50	asfalt 2		ne		da / ne	nije postavljena	
F-51	nerazvrstana cesta 3. reda	5-07-4-109-04-DOF	0.07	L50149 / F-14	F-14	Topid	2.50	asfalt 2		ne		ne	nije postavljena	
F-52	nerazvrstana cesta 3. reda	5-07-4-109-04-DOF	0.15	F-14	Topid	Topid	2.50	asfalt 2		ne		da / ne	nije postavljena	
F-53	nerazvrstana cesta 3. reda	5-06-4-109-04-DOF	0.156	F-15	Letajac	Letajac	2.50	asfalt 2		ne		da / ne	nije postavljena	
F-54	nerazvrstana cesta 3. reda	5-06-4-109-04-DOF	0.057	F-15	Letajac	Letajac	2.50	asfalt 2		ne		da / ne	nije postavljena	
F-55	nerazvrstana cesta 3. reda	5-06-4-109-04-DOF	0.126	L50148	F-16	Barbići	2.50	asfalt 2		da		ne	nije postavljena	
F-56	nerazvrstana cesta 3. reda	5-06-4-109-04-DOF	0.132	L50148	Barbići	Barbići	2.50	asfalt 2		da		da / ne	nije postavljena	
F-57	nerazvrstana cesta 3. reda	5-06-4-109-04-DOF	0.04	F-16	Barbići	Barbići	2.50	asfalt 2		ne		da / ne	nije postavljena	
F-58	nerazvrstana cesta 3. reda	5-06-4-109-04-DOF	0.131	F-16	Barbići	Barbići	2.50	L=0,05km-asfalt (2) L=0,08km-zemlja		ne		da / ne	nije postavljena	
F-59	nerazvrstana cesta 3. reda	5-06-4-109-04-DOF	0.04	F-56	Barbići	Barbići	2.50	asfalt 2		ne		da / ne	nije postavljena	
F-60	nerazvrstana cesta 3. reda	5-06-4-109-04-DOF	0.117	L50125	Kunj	Kunj	2,5-3,0	asfalt 3		da		ne	nepotpuna	dio k.č. 356/1 Kunj
F-61	nerazvrstana cesta 3. reda	5-06-4-109-04-DOF	0.1	L50125	F-60	Kunj	2.50	asfalt 2		ne		ne	nije postavljena	
F-62	nerazvrstana cesta 3. reda	5-06-4-109-04-DOF	0.13	L50125	Kunj	Kunj	2.50	asfalt 2		ne		da / ne	nije postavljena	
F-63	nerazvrstana cesta 3. reda	5-06-4-109-04-DOF	0.395	L50125	Kunj	Kunj	2,5-3,0	asfalt 3		da		ne	nepotpuna	na raskrižju sa L501125 samo zaustavna crta znak STOP nije postavljen
F-64	nerazvrstana cesta 3. reda	5-06-4-109-04-DOF	0.1	L50125	Kunj	Kunj	2.50	asfalt 2		da		da / ne	nije postavljena	
F-65	nerazvrstana cesta 3. reda	5-06-4-109-04-DOF	0.13	L50125	Kunj	Kunj	2.50	asfalt 2		ne		da / ne	nije postavljena	
F-66	nerazvrstana cesta 3. reda	5-06-4-109-04-DOF	0.06	L50125	Kunj	Kunj	2.50	asfalt 2		ne		da / ne	nije postavljena	

## POPIS NERAZVRSTANIH CESTA NA PODRUČJU OPĆINE RAŠA

## SEKTOR "F":

## SV. BARTUL - BARBIČI - KUNJ

F-67	nerazvrstana cesta 3. reda	5-06-4-109-04-DOF	0.04	L501125	Kunj	Kunj	2.50	asfalt 2		ne	da / ne	nije postavljena	
F-68	nerazvrstana cesta 3. reda	5-06-4-109-04-DOF	0.25	F-64	Kunj	Kunj	2.50	asfalt 2		ne	da / ne	nije postavljena	
F-69	nerazvrstana cesta 3. reda	5-07-4-109-04-DOF	0.445	L501147	Bečići	Bečići	3.00	asfalt 3		ne	ne	nepotpuna	na raskrižju sa L501147 samo zaustavna crta znak STOP nije postavljen
F-70	nerazvrstana cesta 3. reda	5-02-4-109-04-DOF 5-07-4-109-04-DOF	0.312	L50147	Bečići	Bečići	2.50	asfalt 2		ne	da / ne	nije postavljena	
F-71	nerazvrstana cesta 3. reda	5-02-4-109-04-DOF 5-07-4-109-04-DOF	0.226	L50147	Bečići	Bečići	2.50	asfalt 2		ne	da / ne	nije postavljena	
<b>ukupno ceste 3. reda (km)</b>			<b>5.035</b>										
Nerazvrstane ceste 4. reda broj 081 – 100													
F-81	nerazvrstana cesta 4. reda	5-07-4-109-04-DOF	0.15	F-11	Vicani	Vicani (Batelići) - Grad Labin	2,5-3,0	zemljana cesta	-	-	-	ne	-
F-82	nerazvrstana cesta 4. reda	5-07-4-109-04-DOF	0.405	L50149	F-69 / F-83	Sv. Bartul - Bečići	2,5-3,0	zemljana cesta	-	-	-	ne	-
F-83	nerazvrstana cesta 4. reda	5-07-4-109-04-DOF	0.329	F-13 / F-84	F-69 / F-82	Bečići - Kršin (Sv. Bartul)	2,5-3,0	zemljana cesta	-	-	-	ne	
F-84	nerazvrstana cesta 4. reda	5-02-4-109-04-DOF 5-06-4-109-04-DOF	1.3	L50148	F-13 / F-83	Barbići - Kaljužnica - Kršin (Sv. Bartul)	2,5-3,0	zemljana cesta	-	-	-	ne	k.č. 1480 Kunj
F-85	nerazvrstana cesta 4. reda	5-06-4-109-04-DOF 5-11-4-109-04-DOF	2.515	F-55	E-84	Barbići - Uvala (Most Raša)	2,5-3,0	zemljana cesta	-	-	-	ne	
F-86	nerazvrstana cesta 4. reda	5-06-4-109-04-DOF	0.15	F-63	Kunj	Kunj	2,5-3,0	zemljana cesta	-	-	-	da / ne	
F-87	nerazvrstana cesta 4. reda	5-06-4-109-04-DOF 5-11-4-109-04-DOF	1.656	F-61	E-83 (Most Raša)	Kunj	2,5-3,0	zemljana cesta	-	-	-	ne	
F-88	nerazvrstana cesta 4. reda	5-07-4-109-04-DOF	0.412	L50149	F-84	Topid - Zartinj	2,5-3,0	zemljana cesta	-	-	-	ne	
F-89	nerazvrstana cesta 4. reda	5-07-4-109-04-DOF	0.205	L50147	F-42	Bečići	2,5-3,0	zemljana cesta	-	-	-	ne	
<b>ukupno ceste 4. reda (km)</b>			<b>7.122</b>										

POPIS NERAZVRSTANIH CESTA NA PODRUČJU OPĆINE RAŠA  
SEKTOR "G"  
RAŠA - KRAPAN

Oznaka ceste	Kategorija ceste	Broj karte (DOF)	Duljina (km)	Dionica od	Dionica do	Opis dionice/ naselja i dijelovi naselja kroz koja prolazi	Širina ceste (m)	Kolinik vrsta/ocjena	Opis stanja konika / datum sanacije	Raskrižja/ kolni pristupi	Objekti na cesti	Zaglavna (slijepa) cesta / okretište	Prometna signalizacija	Ostalo / Napomena
Nerazvrstane ceste 1. reda broj 01 – 010														
G-01	nerazvrstana cesta 1. reda	5-07-4-109-04-DOF	0.66	D66 (M.B.Rašana)	G-03 / G-17	ulica Nikole Tesle	5,5-7,0	asfalt 3		da	most	ne	nepotpuna	zvučne trake i "zona 30" u zoni između Trga Republike i Trga G.P. Finalija / obostrani nogostup na dijelu ulice
G-02	nerazvrstana cesta 1. reda	5-12-4-109-04-DOF	0.2	D66 (M.B.Rašana)	G-81	ulica 1. maja	5,5-6,0	asfalt 3		da		ne	nepotpuna	jednostrani nogostup
G-03	nerazvrstana cesta 1. reda	5-07-4-109-04-DOF 5-08-4-109-04-DOF	0.56	Raša G-01	Krapan G-04 / G-58	Raša - "Prvomajska" - Krapan	5,5-6,0	asfalt 3		da	nadvožnjak	ne	nije postavljena	kod tvornice "Prvomajska" stup nadvožnjaka u sredini ceste - profil sužen na 3,0 m
G-04	nerazvrstana cesta 1. reda	5-07-4-109-04-DOF 5-08-4-109-04-DOF	1.22	Krapan D66	G-03 / G-58	Krapan	5,5-6,0	asfalt 2-3	mrežaste pukot.	ne	most	ne	nepotpuna i nije u skladu s Pravilnikom	kolobrani / zaštitna ograda na mostu u lošem stanju
<b>ukupno ceste 1. reda (km)</b>			<b>2.64</b>											
Nerazvrstane ceste 2. reda broj 011 – 040														
G-11	nerazvrstana cesta 2. reda	5-07-4-109-04-DOF	0.08	G-01	G-01	Trg Republike	5,5-6,0	asfalt 3		da	ne	ne	nepotpuna i nije u skladu s Pravilnikom	autobusno stajalište / obodno parkiranje
G-12	nerazvrstana cesta 2. reda	5-07-4-109-04-DOF	0.1	D66 (M.B.Rašana)	G-13	ul. Ivana Batelića	5,5-6,0	asfalt 3		da	ne	ne	nepotpuna i nije u skladu s Pravilnikom	jednostrani nogostup
G-13	nerazvrstana cesta 2. reda	5-07-4-109-04-DOF 5-12-4-109-04-DOF	0.87	G-01	G-02	ul. Matije Valčića Ilirika	5,0-5,50	asfalt 2-3	mrežaste pukot.	da	ne	ne	nepotpuna	obostrani nogostup
G-14	nerazvrstana cesta 2. reda	5-07-4-109-04-DOF 5-12-4-109-04-DOF	0.76	G-02	G-12	ul. Maršala Tita	5,0-5,50	asfalt 2-3	mrežaste pukot.	da	ne	ne	nepotpuna	obostrani nogostup
G-15	nerazvrstana cesta 2. reda	5-07-4-109-04-DOF	0.4	G-01	G-17 / G-48	Istarska ul.	5.50	asfalt 4		da	ne	ne	postavljena	obostrani nogostup / drvored
G-16	nerazvrstana cesta 2. reda	5-07-4-109-04-DOF	0.15	D66 (M.B.Rašana)	G-15	Istarska ul.	5.50	asfalt 2-3	mrežaste pukot.	da	ne	ne	nepotpuna i nije u skladu s Pravilnikom	
G-17	nerazvrstana cesta 2. reda	5-07-4-109-04-DOF	0.115	G-01/G-03	G-15/G-48	Istarska ul.	5,0-5,50	asfalt 2-3	mrežaste pukot.	da	most	ne	nepotpuna	obostrani nogostup na dijelu ulice
<b>ukupno ceste 2. reda (km)</b>			<b>2.475</b>											
Nerazvrstane ceste 3. reda broj 041 – 080														
G-41	nerazvrstana cesta 3. reda	5-12-4-109-04-DOF	0.11	D66 (M.B.Rašana)	G-13	Milana Golja	5,0-5,50	asfalt 3-4		da	ne	ne	postavljena	obostrani nogostup
G-42	nerazvrstana cesta 3. reda	5-12-4-109-04-DOF	0.1	D66 (M.B.Rašana)	G-13	Kovarska ul.	5,0-5,50	asfalt 2	mrežaste pukot.	da	ne	ne	nepotpuna i nije u skladu s Pravilnikom	zabranjen izlazak na D66 - zadnjih 10 m ulice jednosmjerno prema ul. M. Tita /
G-43	nerazvrstana cesta 3. reda	5-07-4-109-04-DOF	0.4	G-01	G-17	Liburnijska ul.	5,0-5,50	asfalt 1-3	mrežaste pukot.	da	ne	ne	nepotpuna i nije u skladu s Pravilnikom	parkiralište
G-44	nerazvrstana cesta 3. reda	5-07-4-109-04-DOF	0.12	G-43	ulaza na stadion	ul. Mate Balote	4.50	asfalt 2-3		ne	ne	ne	nepotpuna i nije u skladu s Pravilnikom	dvosmjerna / jednostrani nogostup

POPIS NERAZVRSTANIH CESTA NA PODRUČJU OPĆINE RAŠA  
SEKTOR "G"  
RAŠA - KRAPAN

G-45	nerazvrstana cesta 3. reda	5-07-4-109-04-DOF	0.18	G-17	G-44	ul. Mate Balote	4.50	asfalt 2-3		ne	ne	ne	nepotpuna i nije u skladu s Pravilnikom	dvosmjerna
G-46	nerazvrstana cesta 3. reda	5-07-4-109-04-DOF	0.05	G-01	G-43	Liburnijska ul.	3,5-4,0	asfalt 2-3		ne	ne	ne	nije postavljena	dvosmjerna
G-47	nerazvrstana cesta 3. reda	5-07-4-109-04-DOF	0.11	G-15	G-16	ul. Anke Butorac	4,5-5,0	asfalt 2		da	ne		nije postavljena	
G-48	nerazvrstana cesta 3. reda	5-07-4-109-04-DOF	0.3	G-15 / G-17	G-50	Istarska ul.	5.50	asfalt 3		da	ne	ne	nepotpuna i nije u skladu s Pravilnikom	jednosmjerna / koso parkiranje na dijelu ulice
G-49	nerazvrstana cesta 3. reda	5-07-4-109-04-DOF	0.25	G-17	G-48	ul. Vladimira Gortana	4.50	asfalt 2-3		ne	ne	ne	nepotpuna i nije u skladu s Pravilnikom	jednosmjerna
G-50	nerazvrstana cesta 3. reda	5-07-4-109-04-DOF	0.28	G-17	G-48	ul. Liče Faraguna	4.50	asfalt 2-3		ne	ne	ne	nepotpuna i nije u skladu s Pravilnikom	jednosmjerna / prometno zrcalo
G-51	nerazvrstana cesta 3. reda	5-07-4-109-04-DOF	0.25	G-50	ulaz u tvornicu "Prvomajska"		5.50	asfalt 3		ne	ne	da / da	nije postavljena	
G-52	nerazvrstana cesta 3. reda	5-07-4-109-04-DOF	0.26	G-01	"Karlota"		5,5-6,0	asfalt 2-3	mrežaste pukot.	da	ne	da / da	nije postavljena	na početku dionice postavljena rampa
G-53	nerazvrstana cesta 3. reda	5-07-4-109-04-DOF	0.05	D66	G-54	ul. Lipa	5.50	asfalt 2-3	3	ne	ne	ne	nepotpuna i nije u skladu s Pravilnikom	
G-54	nerazvrstana cesta 3. reda	5-07-4-109-04-DOF	0.36	D66	G-82	ul. Lipa	3,5-4,0	asfalt 2-3		ne	ne	ne	nije postavljena	
G-55	nerazvrstana cesta 3. reda	5-07-4-109-04-DOF 5-12-4-109-04-DOF	0.65	D66	D66	Kokoti	3,0-3,5	asfalt 1-2	mrežaste pukot.	ne	ne	ne	nije postavljena	
G-56	nerazvrstana cesta 3. reda	5-12-4-109-04-DOF	0.1	D66	Kokoti	Kokoti	3,0-3,5	asfalt 2	mrežaste pukot.	ne	ne	ne	nije postavljena	
G-57	nerazvrstana cesta 3. reda	5-12-4-109-04-DOF	0.114	D66	Kokoti	Kokoti	3,0-3,5	asfalt 2	mrežaste pukot.	ne	ne	da / ne	nije postavljena	
G-58	nerazvrstana cesta 3. reda	5-08-4-109-04-DOF	0.55	G-03 / G-04	Krapan		2,5-3,0	asfalt 1-2	udarne rupe / mrežaste pukot.		most	da / ne	nije postavljena	na jednom dijelu u dužini cca 50 m potporni zid urušen - cesta izmještena
G-59	nerazvrstana cesta 3. reda	5-08-4-109-04-DOF	0.055	G-03 / G-04	Krapan		2,5-3,0	asfalt 1-2	mrežaste pukot.		most	da / ne	nije postavljena	

**ukupno ceste 3. reda (km) 4.289**

Nerazvrstane ceste 4. reda  
broj 081 – 100

G-81	nerazvrstana cesta 4. reda	5-12-4-109-04-DOF	0.15	G-02	E-85 (Štalije)	-	2,5-3,0	zemljana cesta	-	-	most	ne	-	
G-82	nerazvrstana cesta 4. reda	5-12-4-109-04-DOF	0.25	G-02	D. Raša	-	2,5-3,0	zemljana cesta	-	-	ne	ne	-	
G-83	nerazvrstana cesta 4. reda	5-07-4-109-04-DOF	0.12	G-54	Raša (ul. Lipa)	-	2,5-3,0	zemljana cesta	-	-	ne	da / ne	-	

**ukupno ceste 4. reda (km) 0.52**

**REKAPITULACIJA**

SEKTOR	broj evidentiranih dionica				ukupno po sektorima
	nerazvrstana cesta 1. reda	nerazvrstana cesta 2. reda	nerazvrstana cesta 3. reda	nerazvrstana cesta 4. reda	
SEKTOR "A"	1	0	12	18	31
SEKTOR "B"	1	2	14	17	34
SEKTOR "C"	2	2	23	16	43
SEKTOR "D"	6	2	19	15	42
SEKTOR "E"	1	0	3	5	9
SEKTOR "F"	0	6	30	9	45
SEKTOR "G"	4	7	18	3	32
<b>SVEUKUPNO</b>	<b>15</b>	<b>19</b>	<b>119</b>	<b>83</b>	<b>236</b>

SEKTOR	duljina evidentiranih dionica (m)				ukupno po sektorima (km)
	nerazvrstana cesta 1. reda	nerazvrstana cesta 2. reda	nerazvrstana cesta 3. reda	nerazvrstana cesta 4. reda	
SEKTOR "A"	3.320	0.000	3.294	7.032	13.646
SEKTOR "B"	7.703	0.953	2.910	1.356	12.922
SEKTOR "C"	3.320	0.889	5.517	5.060	14.786
SEKTOR "D"	7.738	1.260	4.764	4.724	18.486
SEKTOR "E"	0.900	0.000	0.724	14.853	16.477
SEKTOR "F"	0.000	2.446	5.043	7.122	14.611
SEKTOR "G"	2.640	2.475	4.289	0.520	9.924
<b>SVEUKUPNO</b>	<b>25.621</b>	<b>8.023</b>	<b>26.541</b>	<b>40.667</b>	<b>100.852</b>

# REGISTAR NERAZVRSTANIH CESTA NA PODRUČJU OPĆINE RAŠA-2026

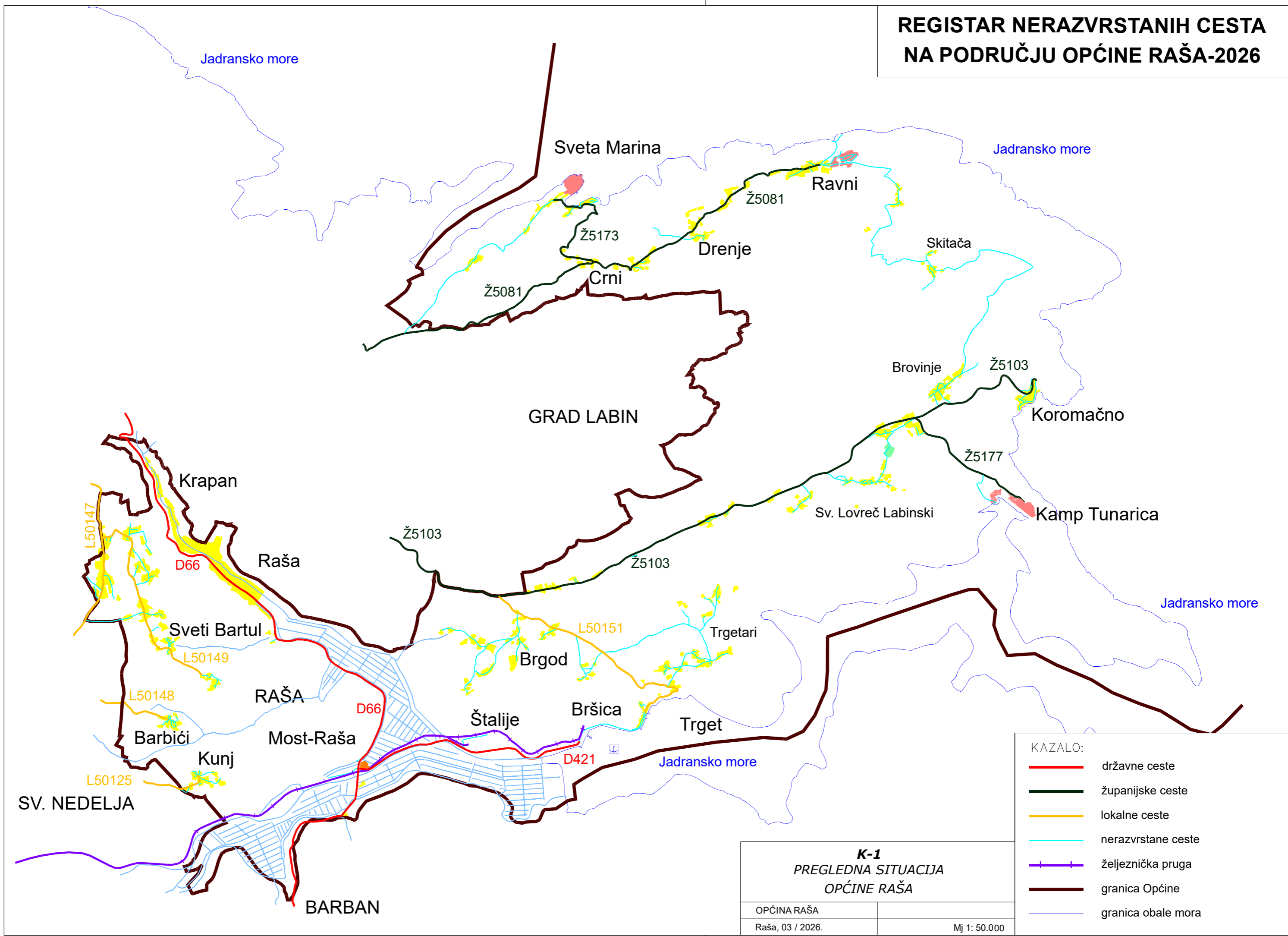

**K-1**  
**PREGLEDNA SITUACIJA**  
**OPĆINE RAŠA**

OPĆINA RAŠA	
Raša, 03 / 2026.	Mj 1: 50.000

- KAZALO:
- državne ceste
  - županijske ceste
  - lokalne ceste
  - nerazvrstane ceste
  - željeznička pruga
  - granica Općine
  - granica obale mora

# REGISTAR NERAZVRSTANIH CESTA NA PODRUČJU OPĆINE RAŠA - 2026

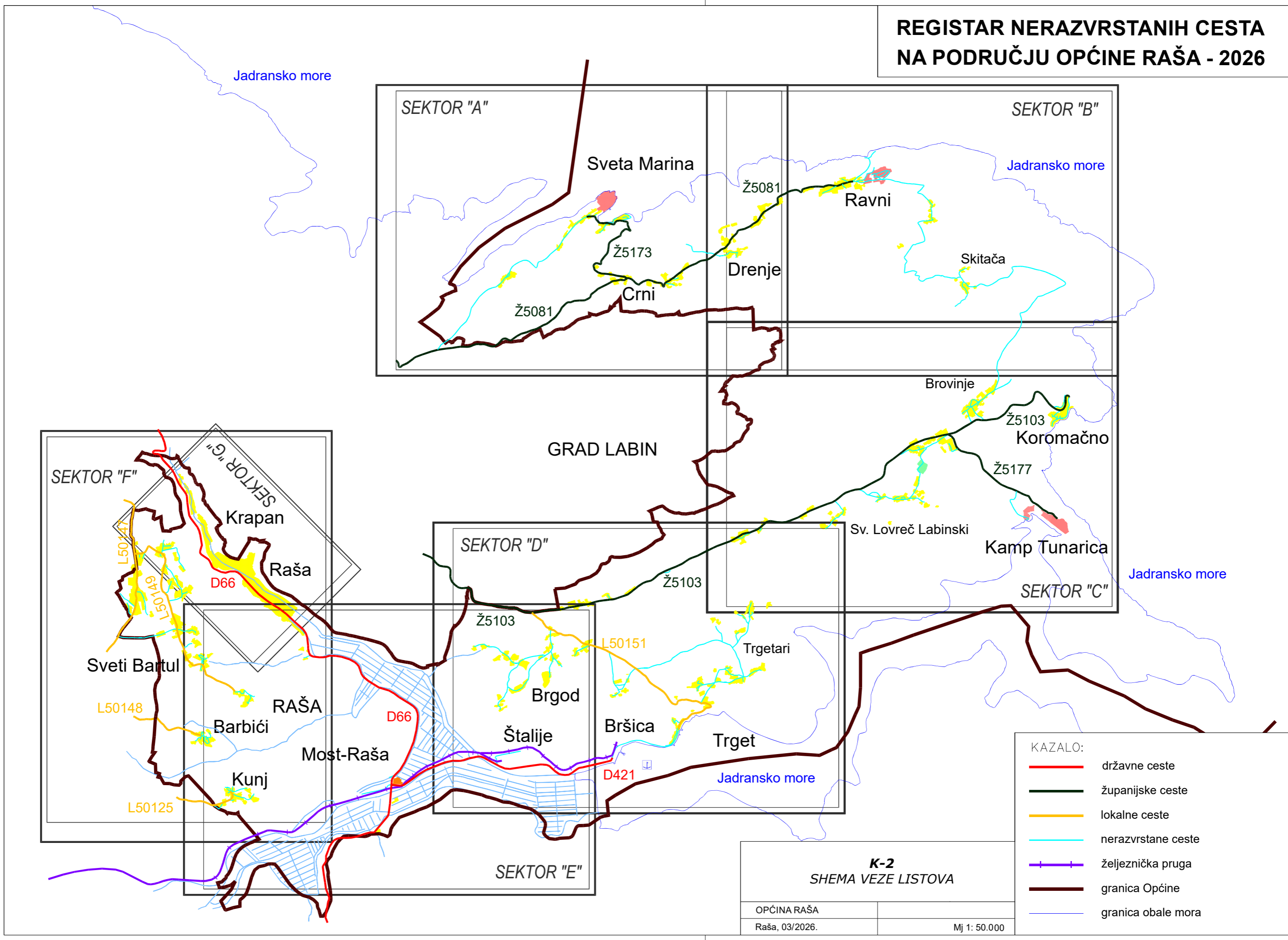

KAZALO:

	državne ceste
	županijske ceste
	lokalne ceste
	nerazvrstane ceste
	željeznička pruga
	granica Općine
	granica obale mora

**K-2**  
**SHEMA VEZE LISTOVA**

OPĆINA RAŠA	
Raša, 03/2026.	Mj 1: 50.000

# REGISTAR NERAZVRSTANIH CESTA NA PODRUČJU OPĆINE RAŠA - 2026

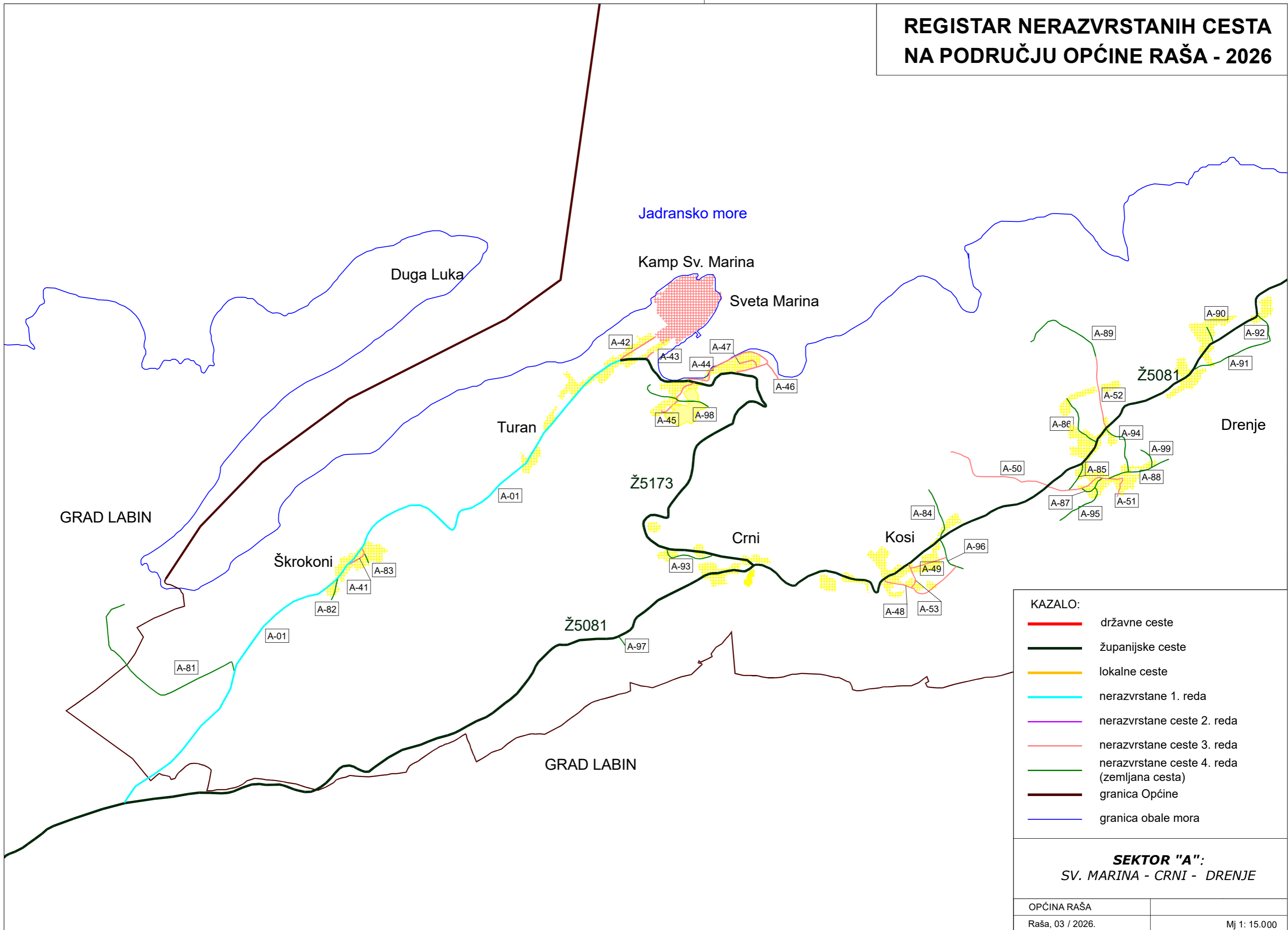

**KAZALO:**

	državne ceste
	županijske ceste
	lokalne ceste
	nerazvrstane 1. reda
	nerazvrstane ceste 2. reda
	nerazvrstane ceste 3. reda
	nerazvrstane ceste 4. reda (zemljana cesta)
	granica Općine
	granica obale mora

**SEKTOR "A":**  
**SV. MARINA - CRNI - DRENJE**

# REGISTAR NERAZVRSTANIH CESTA NA PODRUČJU OPĆINE RAŠA - 2026

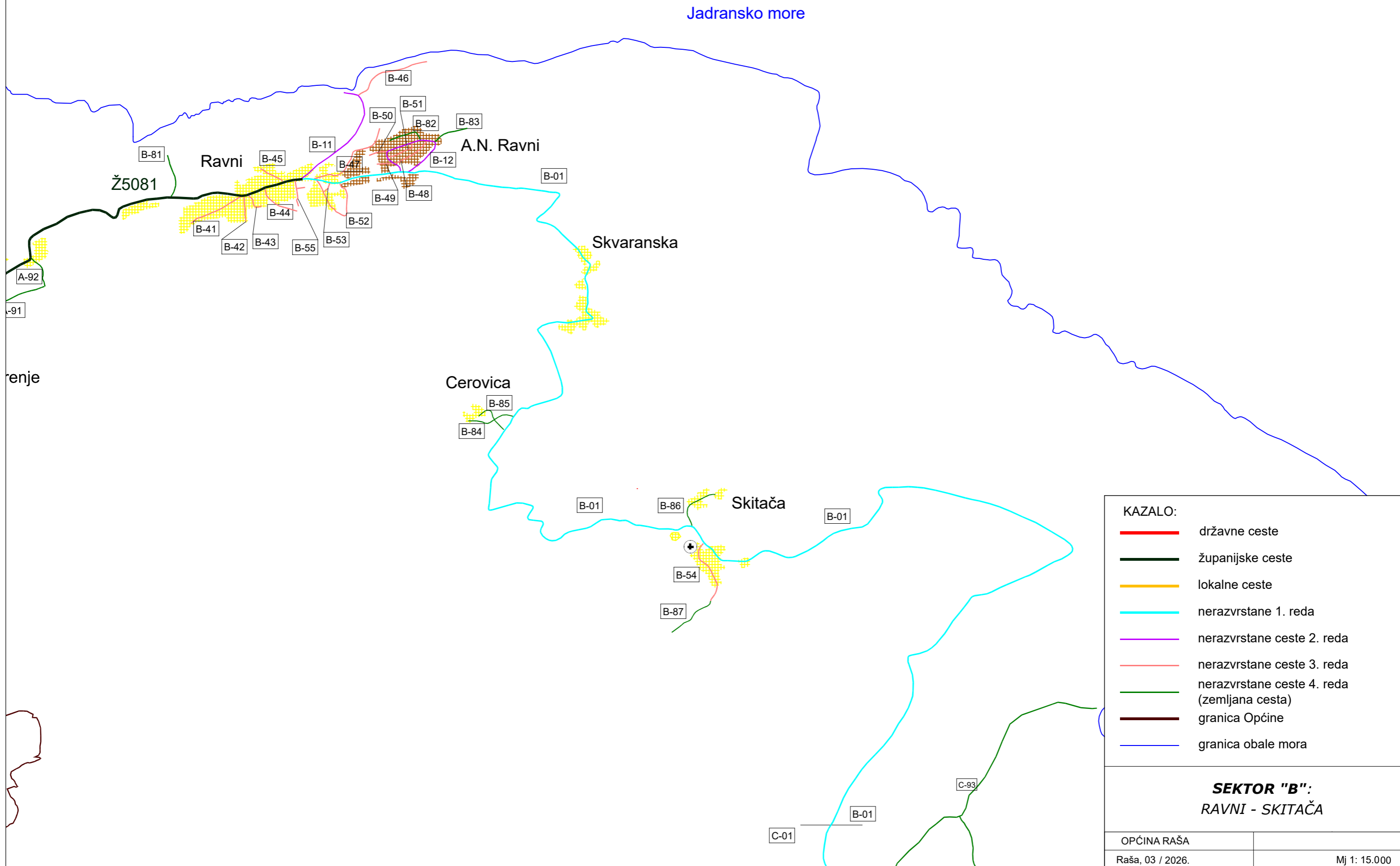

**KAZALO:**

- državne ceste
- županijske ceste
- lokalne ceste
- nerazvrstane 1. reda
- nerazvrstane ceste 2. reda
- nerazvrstane ceste 3. reda
- nerazvrstane ceste 4. reda (zemljana cesta)
- granica Općine
- granica obale mora

**SEKTOR "B":  
RAVNI - SKITAČA**

# REGISTAR NERAZVRSTANIH CESTA NA PODRUČJU OPĆINE RAŠA - 2026

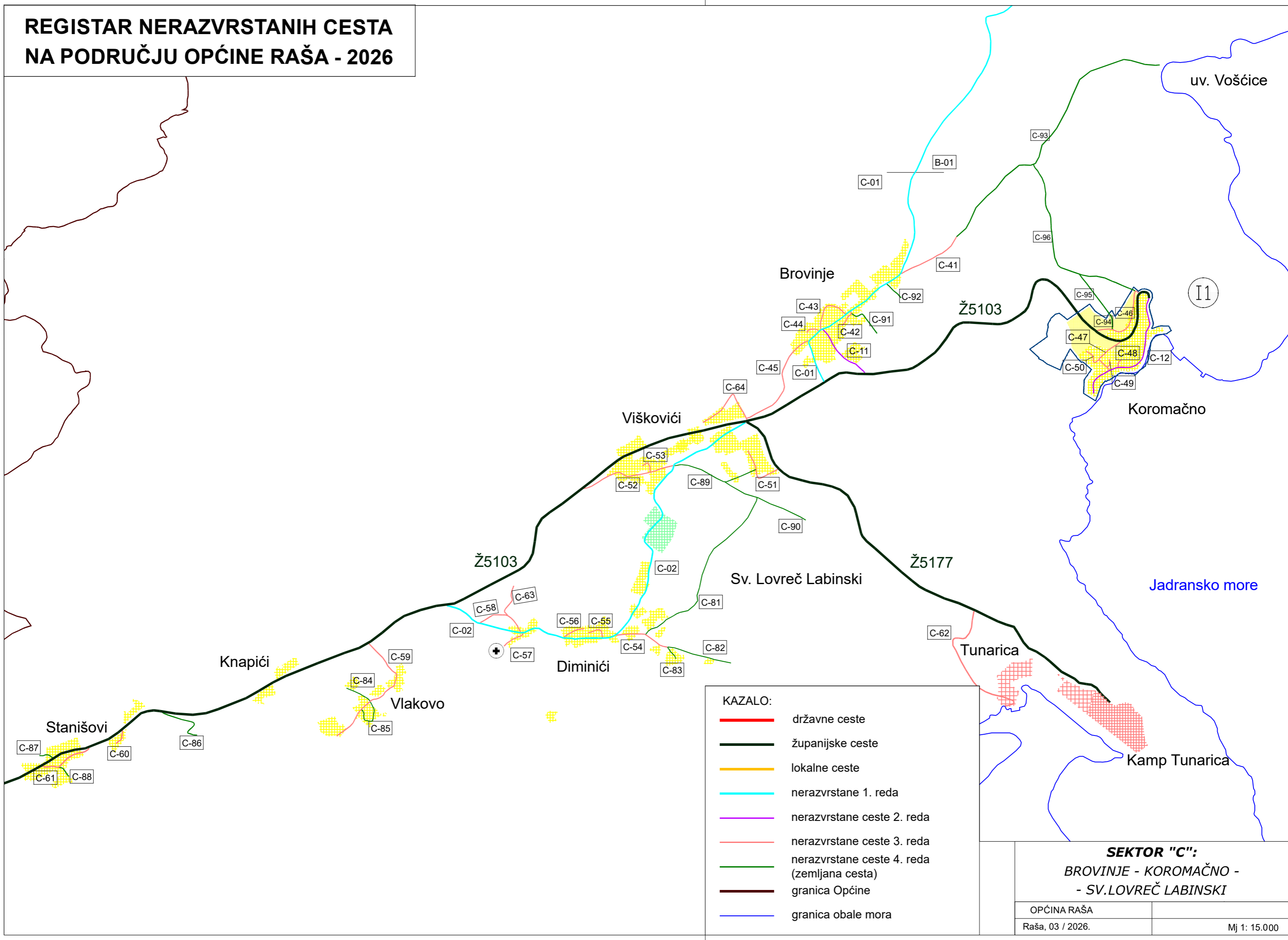

**KAZALO:**

- državne ceste
- županijske ceste
- lokalne ceste
- nerazvrstane 1. reda
- nerazvrstane ceste 2. reda
- nerazvrstane ceste 3. reda
- nerazvrstane ceste 4. reda (zemljana cesta)
- granica Općine
- granica obale mora

<b>SEKTOR "C":</b> BROVINJE - KOROMAČNO - - SV. LOVREČ LABINSKI	
OPĆINA RAŠA	
Raša, 03 / 2026.	Mj 1: 15.000

# REGISTAR NERAZVRSTANIH CESTA NA PODRUČJU OPĆINE RAŠA - 2026

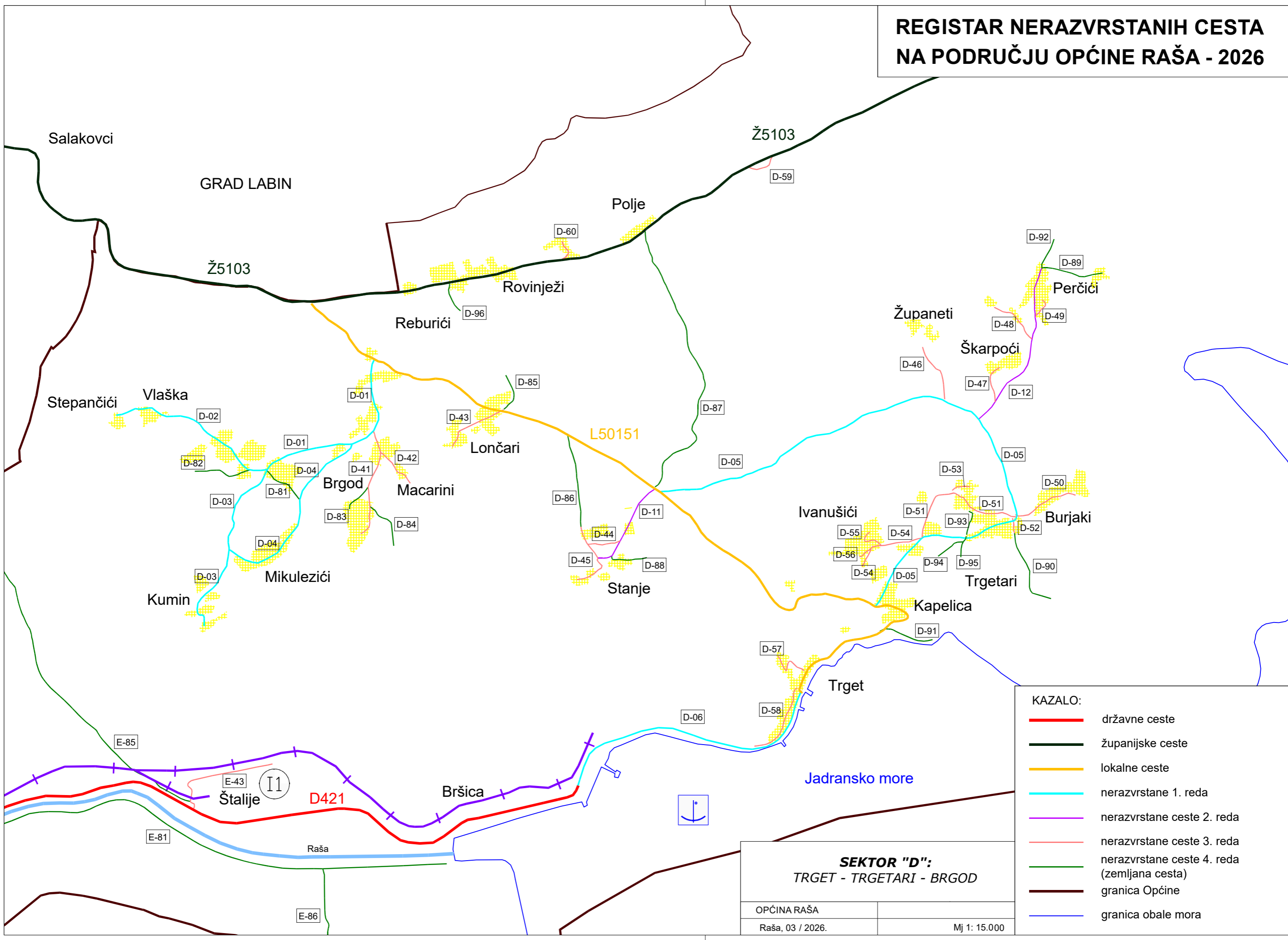

**KAZALO:**

- državne ceste
- županijske ceste
- lokalne ceste
- nerazvrstane 1. reda
- nerazvrstane ceste 2. reda
- nerazvrstane ceste 3. reda
- nerazvrstane ceste 4. reda (zemljana cesta)
- granica Općine
- granica obale mora

**SEKTOR "D":**  
**TRGET - TRGETARI - BRGOD**

OPĆINA RAŠA	
Raša, 03 / 2026.	Mj 1: 15.000

# REGISTAR NERAZVRSTANIH CESTA NA PODRUČJU OPĆINE RAŠA - 2026

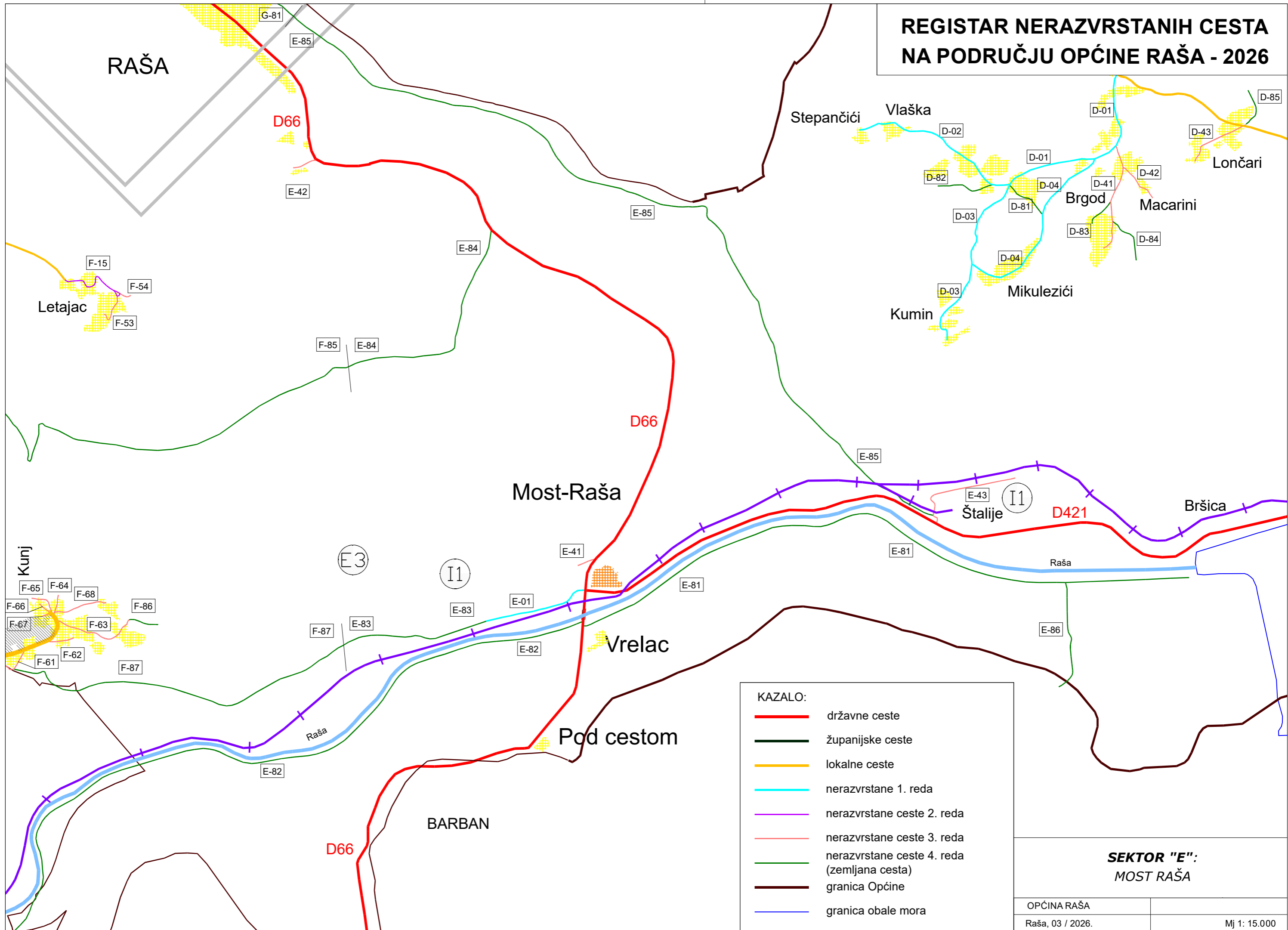

**KAZALO:**

- državne ceste
- županijske ceste
- lokalne ceste
- nerazvrstane 1. reda
- nerazvrstane ceste 2. reda
- nerazvrstane ceste 3. reda
- nerazvrstane ceste 4. reda (zemljana cesta)
- granica Općine
- granica obale mora

<b>SEKTOR "E": MOST RAŠA</b>	
OPĆINA RAŠA	
Raša, 03 / 2026.	Mj 1: 15.000

# REGISTAR NERAZVRSTANIH CESTA NA PODRUČJU OPĆINE RAŠA - 2026

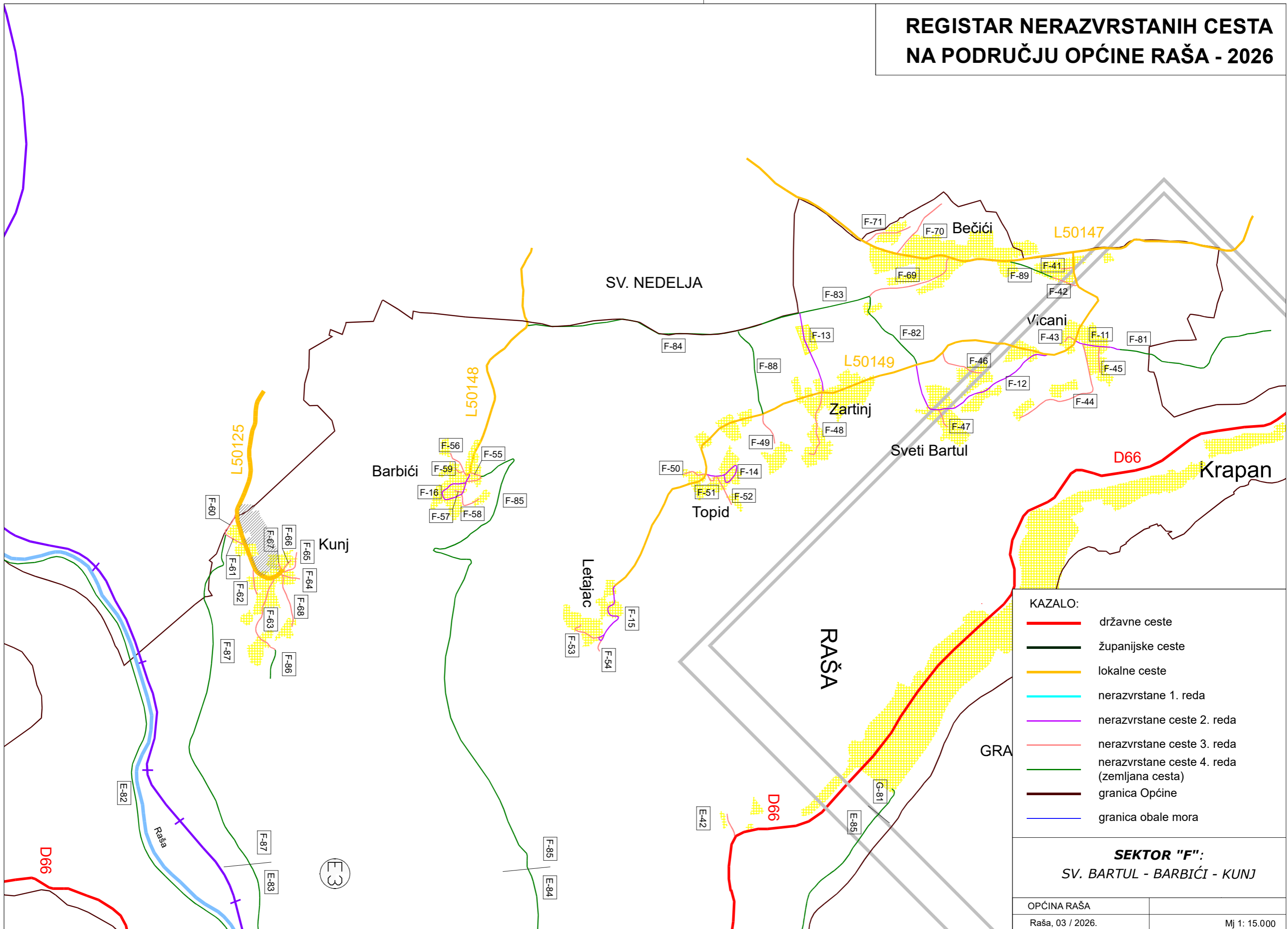

**KAZALO:**

- državne ceste
- županijske ceste
- lokalne ceste
- nerazvrstane 1. reda
- nerazvrstane ceste 2. reda
- nerazvrstane ceste 3. reda
- nerazvrstane ceste 4. reda (zemljana cesta)
- granica Općine
- granica obale mora

**SEKTOR "F":**  
**SV. BARTUL - BARBIĆI - KUNJ**

# REGISTAR NERAZVRSTANIH CESTA NA PODRUČJU OPĆINE RAŠA-2026

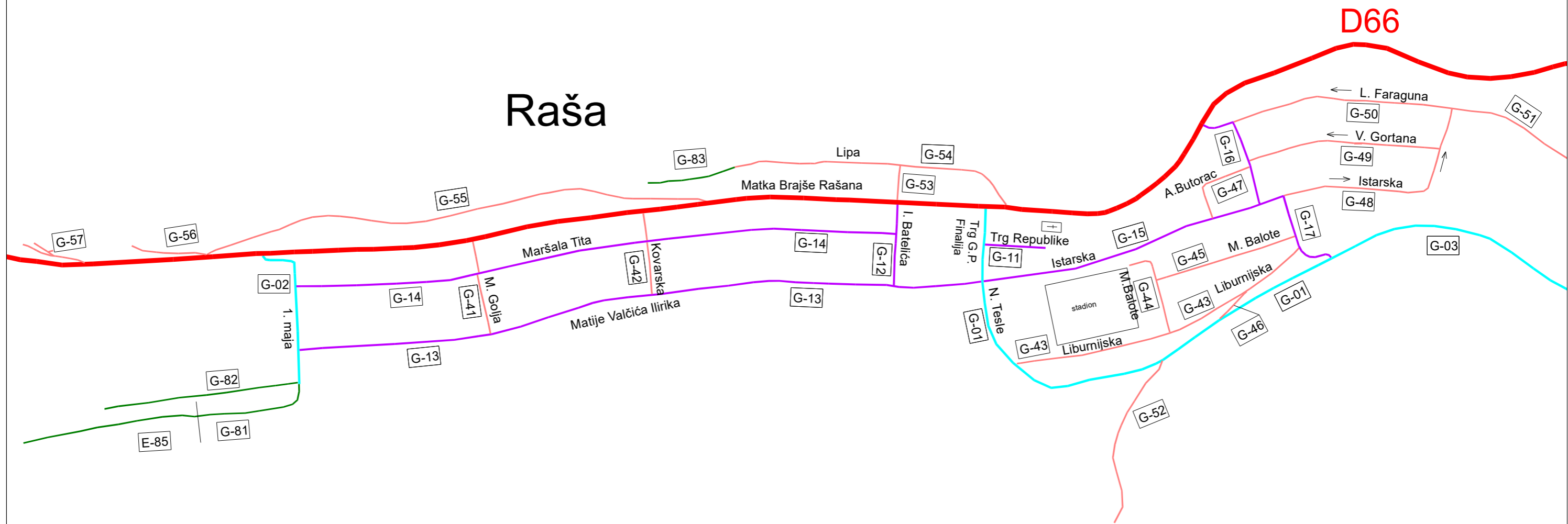

**KAZALO:**

	državne ceste
	županijske ceste
	lokalne ceste
	nerazvrstane 1. reda
	nerazvrstane ceste 2. reda
	nerazvrstane ceste 3. reda
	nerazvrstane ceste 4. reda (zemljana cesta)
	granica Općine
	granica obale mora

<b>SEKTOR "G":</b> "G-1" RAŠA	
OPĆINA RAŠA	
Raša, 03 / 2026.	Mj 1: 15.000

**REGISTAR NERAZVRSTANIH CESTA  
NA PODRUČJU OPĆINE RAŠA-2026**

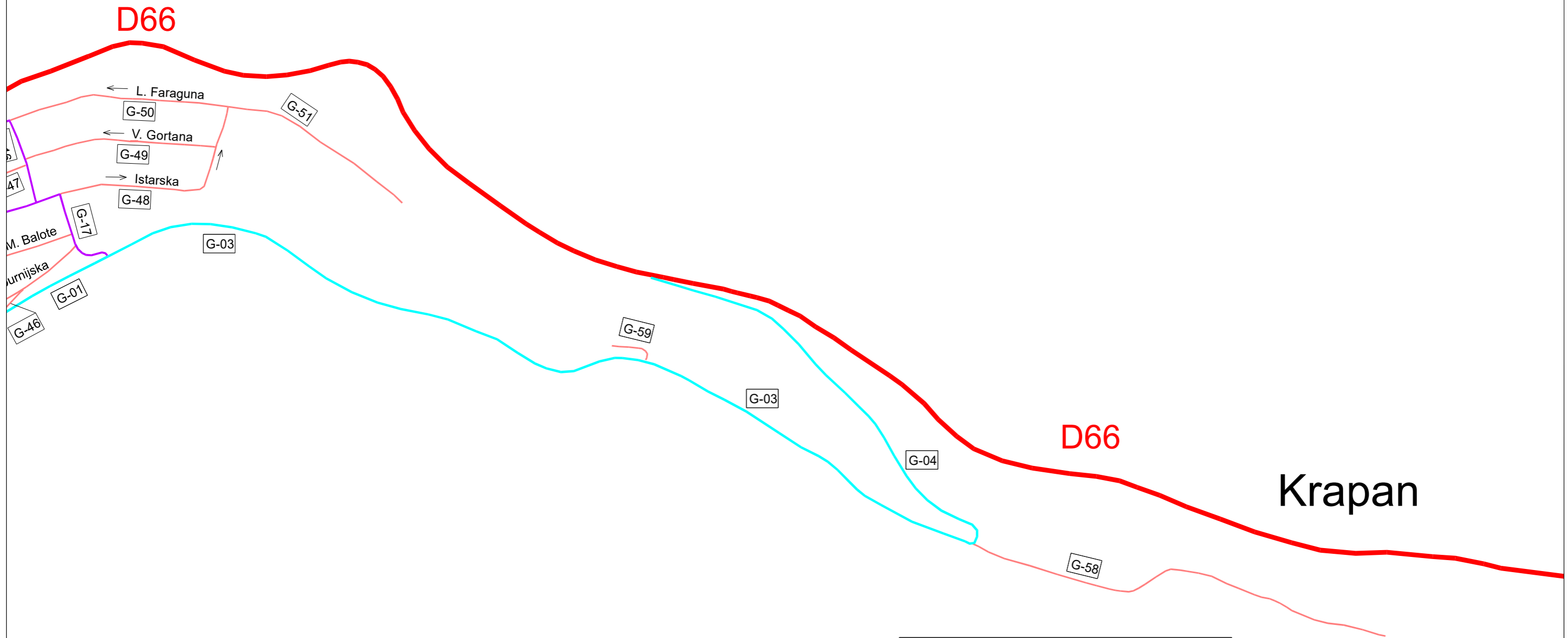

**KAZALO:**

	državne ceste
	županijske ceste
	lokalne ceste
	nerazvrstane 1. reda
	nerazvrstane ceste 2. reda
	nerazvrstane ceste 3. reda
	nerazvrstane ceste 4. reda (zemljana cesta)
	granica Općine
	granica obale mora

**Krapan**

**D66**

**D66**

**SEKTOR "G":  
"G-2" KRAPAN**